9000種類の取扱い

2014年商品カタログ

プライム・スター株式会社

www.primestar.co.jp

価格はお問合せください。製品仕様につきましては、予告なく変更となる場合がございます。

本年のラインアップの特徴

- 直管形LED蛍光灯はフルラインアップを目指します。
- Lm/W・色温度など工場で特注生産いたします。
- インド・スリランカなど海外向けの仕様での生産開始いたします。
- 無電極ランプを大幅にプライスダウンすることに成功しました。
- 高所用LED照明もプライスに挑戦します。
- 防爆認証LED販売開始いたしました。

代表取締役社長　下田　知代

目を守る唯一の直管型LED蛍光灯「Reachリーチ」他

工事不要・冷凍庫専用・IP65防水専用・L口金・一体型LEDなど

20W・40W・110W形
LED蛍光灯ラインアップ
1980円～

目を守るLED「Reach」は学校や病院などに最適です

型番 商品名	Alice	新型Reach 5月発売予定	LX	LSTAR	SAKURA	Type-B	LX MAGURO	PRESCO	スマートクール CCFL
種類	工事不要	工事必要	工事必要	工事必要	工事必要	工事必要	工事必要	工事必要	工事必要
配線方式	なし	片側	片側	L口	一体型	一体型	片側	両側	片側・両側
電源	内臓	内臓・外付け	外付け	外付け	一体型	一体型	外付け	内臓	内臓・外付け
口金	G13	G13	G13	GX16 t – 5	G13	G13	G13	G13	G13
消費電力	20	16・16	18	25	18・23	23	20	18・20	16・22・24
全光束	2000	2000・2300	2500	2400	2300・2600	3000	2700	2000 2300	1800
重量	350	230	210	340	850	600	210	350	350
LM/W	100	140	140	約100	128・113	130	135	115	平均85
その他	5000K	3000・ 4000・5000K	5000K	5000K	5000K	防水IP65 5000K	-40度冷凍庫 5000K	5000K	CCFL 5000K

目を守るLED

乱反射LED

省エネが求められている昨近、LEDは周知のように注目を集めています。現在、各メーカーはLEDの発光効率を強調するあまり、ただ眩しいだけの光になってしまっているのではないかと弊社は考えました。
Reach（リーチ）は光が均等に広がる特殊な反射板を装着し、力強くも眩しすぎない目に優しい光空間を実現しました。
Reachの反射板には通常のアルミ反射板ではなく古河電工社製のMCPETを採用しております。（特許取得済）
MCPET反射板は超微細な独立気泡構造を持っています。MCPET に入った光は PETと気泡の界面で屈折を繰り返しますことで光を乱反射させ直接的な光線を軽減します。

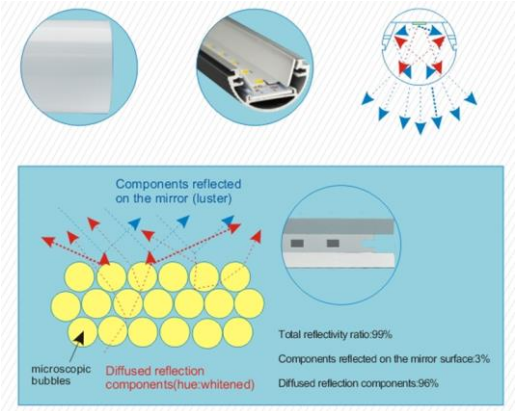

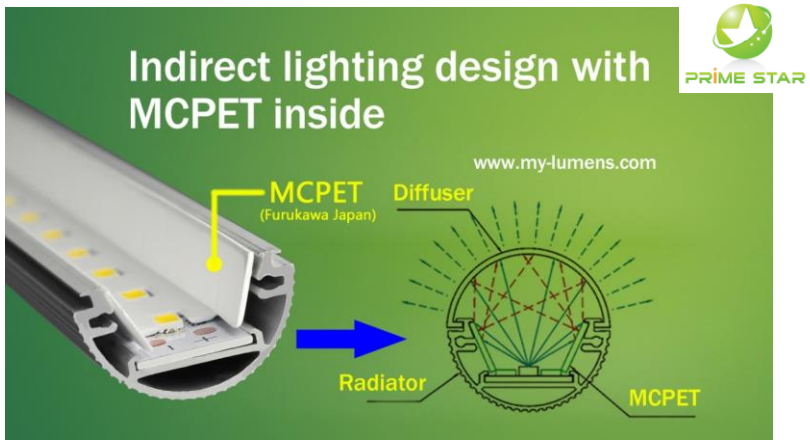

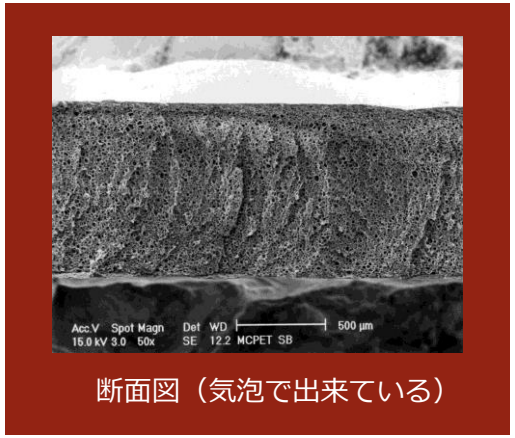

断面図（気泡で出来ている）

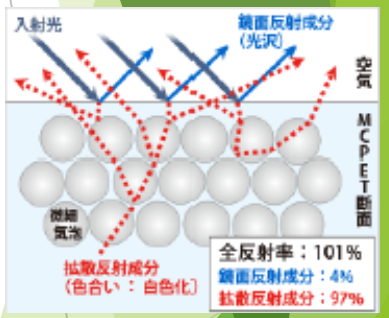

①MCPET反射板はPETと気泡の界面で屈折を繰り返しますことで光を乱反射させ直接的な光線を軽減します。
全反射率は99%以上。
②MCPET反射板は下記の図のとおり、青色LED素子から発せられるブルーライト光線の反射を軽減します。「目に悪い」と呼ばれるブルーライトの波長の光が直接目に入ることを抑える効果があります。

最近では蛍光灯以外でもPCやスマホにLEDが採用されるようになりブルーライトに関心が高まっています。

照明の光生物学的安全性（Photo-biological Safety）に関するIECの技術報告（IEC TR 62471-2）が2009年9月1日に発行。ブルーライトによって影響を受ける波長毎の紫外線（200nmから400nm）、青色光(300nmから400nm)の警告の基準や照明機器、光源の目への安全性への表示・対応方法の基準が明確に示されている。

高所用照明・「新型」無電極ランプ

ラインアップ　26800円～

LEDに比べて熱に強い・光が広がる・60000時間の長寿命

型番 商品名	SUBARU-R2 100・150・200	MUSASHI 120・150・200	SUBARU 85・100	SUBARU 100・200・300
種類	吊下げ形 無電極ランプ	吊下げ形 無電極ランプ	一体型無電極 ランプ投光器	一体型無電極 ランプ投光器
消費電力	100W 150W 200W	120W 150W 200W	85W 100W	100W 200W 300W
全光束	7,000lm 11,000lm 17,600lm	9,600lm 12,000lm 16,000lm	6,000lm 7,000lm	7,000lm 11,000lm 17,600lm
効率	約75	約80	約75	約75
色温度	5000K	5000K	5000K	5000K
保証期間	5年	5年	5年	5年
その他			IP65	IP65

BA-F80 Type-S	BA-F120 Type-S	BA-F150 Type-G	BA－F200 Type-G
無電極 ランプ 250W代替え E39	無電極 ランプ 400W代替え E39	無電極 ランプ 400～700W代替 E39	無電極 ランプ 700W代替え E39
80W	120W	150W	200W
6,000lm	9,000lm	12000m	16000lm
75	75	75	75
5000K	5000K	5000K	5000K
5年	5年	5年	5年
IP65 200V サージ20000V	IP65 200V サージ20000V	IP65 200V	IP65 200V

無電極ランプＢＡ－Ｆ１２０Ｗ密閉式街路灯交換後点灯写真

高所用照明・「新型」LED照明　ＬＵＭＩシリーズ

LUMI 80・110・140・170
LUMI 80・110・140・170
高天井用LED
80W・110W・140W・170W
8000lm・11000lm・14000lm・17000lm
100lm/W
5000K
２年
IP65

Ｅ３９口金タイプ

鎖吊りタイプ

ラインアップ　33600円～

以下の4種類は同一価格でご提供いたします。

①E39口金
②天井鎖吊下げ
③天井直付けブラケット
④投光器アーム付き

ブラケットタイプ
投光器アームタイプ

日本で初めて海外生産品で防爆認証がおりました

TIIS
公益社団法人　産業安全協会　技術支援部
http://www.tiis.or.jp/

ラインアップ　46,000円～
ケーブルグランド付き

防爆検定番号－TC

【22W】
○EXN22-AFBDS　アーム0°タイプ
検定合格番号：TC20571（ストレート）

○EXN22-AFBDF　アーム45°タイプ
○EXN22-AFBDR　アーム90°タイプ
検定合格番号：TC20574（角度タイプ）

【60W】
○EXN60-AFBDS　アーム0°タイプ
検定合格番号：TC20573（ストレート）

○EXN60-AFBDF　アーム45°タイプ
○EXN60-AFBDR　アーム90°タイプ
検定合格番号：TC20572（角度タイプ）

【80W】
○EXN80-AFBDS　アーム0°タイプ
検定合格番号：TC20575（ストレート）

○EXN80-AFBDF　アーム45°タイプ
○EXN80-AFBDR　アーム90°タイプ
検定合格番号：TC20570（角度タイプ）

※上記検定合格番号の内容はTIISの防爆構造検定により
すべて内容確認済です。

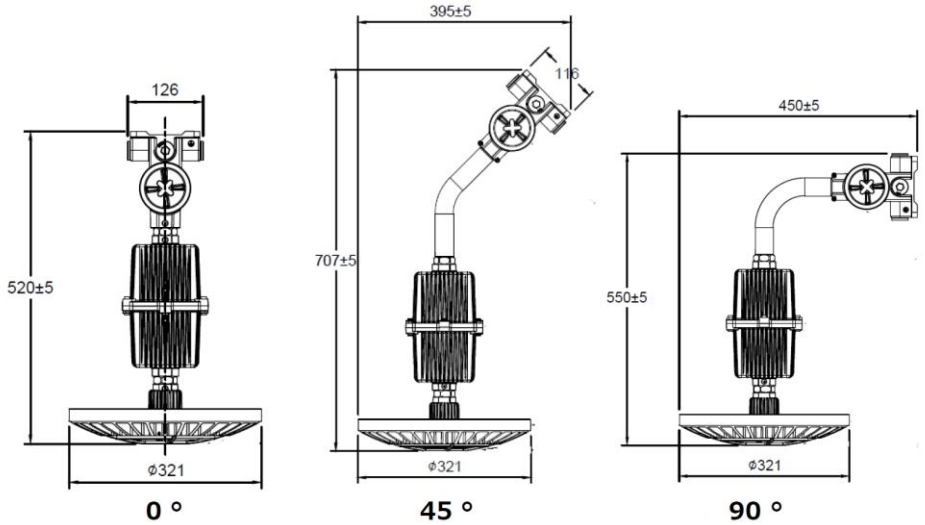

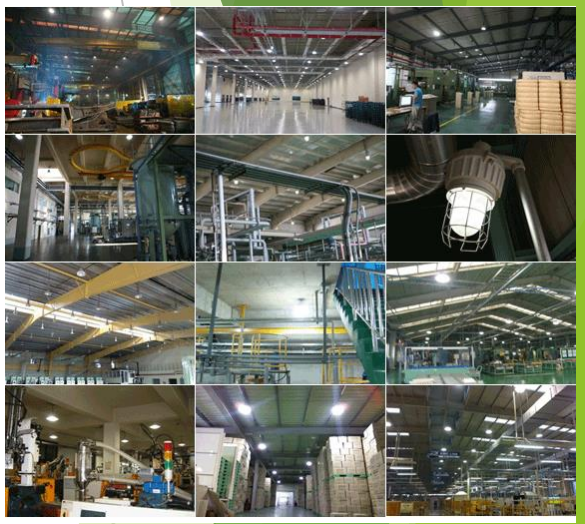

		1	2	3	4	5	6	7	8	9	10
使用環境（make入力項目）		屋外照明	屋外照明	屋内照明	屋内照明	屋内照明	屋外照明	屋外照明	屋内照明	屋外照明	屋外照明
器具種別（make入力項目）		一般電球	一般電球	一般電球	一般電球	一般電球	一般電球	一般電球	一般電球	一般電球	一般電球
ランプ種別（make入力項目）		水銀灯タイプ（E-39）	水銀灯タイプ（E-39）	水銀灯タイプ（E-39）	水銀灯タイプ（E-39）	水銀灯タイプ（E-39）	水銀灯タイプ（E-39）	水銀灯タイプ（E-39）	水銀灯タイプ（E-26）	水銀灯タイプ（E-26）	水銀灯タイプ（E-39）
管球（make入力項目）		HF250	HF400	HF250	HF400	HF400	HF250	HF400	HF100	HF100	HF250
		無電極	無電極	無電極	無電極	無電極	無電極	無電極	無電極	無電極	無電極
種類		ボール型	ボール型	ボール型	ボール型	ボール型	ボール型	ボール型	ボール型	ボール型	ボール型
製品		BA-Fシリーズ	BA-Fシリーズ	BA-Fシリーズ	BA-Fシリーズ	BA-Fシリーズ	BA-Fシリーズ	BA-Fシリーズ	VLシリーズ	VLシリーズ	VLシリーズ
型番号		BA-F80Type-S	BA-F120TYPE-S	BA-F85Type-G	BA-F150Type-G	BA-F200Type-G	BA-F80Type-D	BA-F120Type-D	VL35内蔵型	VL35	VL55
代替照明器具		水銀灯250W	水銀灯250~400W	水銀灯250W	水銀灯400W	水銀灯400W	水銀灯250~400W	水銀灯250~400W	水銀灯100W	水銀灯100W	水銀灯100W
電源		電源外付・防水	電源外付・防水	電源外付	電源外付	電源外付	電源外付・防水	電源外付・防水	電源内蔵	電源外付・防水	電源外付・防水
写真他											
電圧	V	200	200	100V専用/ 200V専用	100V専用/ 200V専用	200V	100V/200V兼用	100V/200V兼用	100V	100V	100V
消費電力	± 10%	80W	120W	85W	150W	200W	80W	120W	35W	35W	55W
寿命		60,000h	60,000h	60,000h	60,000h	60,000h	60,000h	60,000h	60,000h	60,000h	60,000h
全光束	± 10%	6,000lm	9,000lm	6,000lm	12,000lm	16,000lm	5,200lm	7,400lm	2,600lm	2,600lm	4,200lm
色温度		5000K	5000K	5000K	5000K	5000K	5000K	5000K	5000K	5000K	5000K
光源色（make入力項目）		昼白色	昼白色	昼白色	昼白色	昼白色	昼白色	昼白色	昼白色	昼白色	昼白色
その他		E39・IP65	E39・IP65	E39・Ra80	E39・Ra80	E39・Ra80・密閉器具の 場合は応相談	E39・IP65	E39・IP65	E26	E26・IP65	E39・IP65
保証期間	年	5	5	5	5	5	3	3	2	3	3
販売単位		1	1	1	1	1	1	1	1	1	1

		11	12	13	14	15	16	17	18	19	20
使用環境（make入力項目）		屋内照明	屋内照明	屋内照明	屋内照明	屋内照明	屋内照明	屋内照明	屋内照明	屋外照明	屋外照明
器具種別（make入力項目）		高天井	高天井	高天井	高天井	高天井	高天井	高天井	高天井	投光器	投光器
ランプ種別（make入力項目）		水銀灯タイプ（E-39）	水銀灯タイプ（E-39）	水銀灯タイプ（E-39）	水銀灯タイプ（E-39）	水銀灯タイプ（E-39）	水銀灯タイプ（E-39）	水銀灯タイプ（E-39）	水銀灯タイプ（E-39）	水銀灯タイプ（E-39）	水銀灯タイプ（E-39）
管球（make入力項目）		HF250	HF400	HF700	HF400	HF400	HF400	HF700	HF700	HF250	HF250
		無電極	無電極	無電極	無電極	無電極	無電極	無電極	無電極	無電極	無電極
種類		ボール型吊下型	ボール型吊下型	ボール型吊下型	ボール型吊下型	ｻｰｸﾙ型吊下型	ｻｰｸﾙ型吊下型	ｻｰｸﾙ型吊下型	ｻｰｸﾙ型吊下型	ボール型投光器	ボール型投光器
製品		Subaru-R2	Subaru-R2	Subaru-R2	Asuka	Musashi	Musashi	Musashi	Musashi	Subaru	Subaru
型番号		Subaru-R2-100	Subaru-R2-150	Subaru-R2-200	Asuka-150	Musashi-120	Musashi-150	Musashi-200	Musashi-250	Subaru-85	Subaru-100
代替照明器具		水銀灯250～400W	水銀灯400W	水銀灯700W	水銀灯400W	水銀灯250～400W	水銀灯400W	水銀灯400～700W	水銀灯700W	水銀灯250W	水銀灯250W
電源		電源一体型	電源一体型	電源一体型	電源一体型	電源一体型	電源一体型	電源一体型	電源一体型	電源一体型	電源一体型
写真他											
電圧	V	100V専用/200V専用	100V専用/200V専用	200V	100V専用/200V専用	200V	200V	200V	200V	100V専用/200V専用	100V専用/200V専用
消費電力	±10%	100W	150W	200W	150W	120W	150W	200W	250W	85W	100W
寿命		60,000h	60,000h	60,000h	60,000h	60,000h	60,000h	60,000h	60,000h	60,000h	60,000h
全光束	±10%	8,800lm	13,200lm	17,600lm	13,200lm	9,000lm	12,000lm	16,000lm	20,000lm	6,000lm	7,000lm
色温度		5000K	5000K	5000K	5000K	5000K	5000K	5000K	5000K	5000K	5000K
光源色（make入力項目）		昼白色	昼白色	昼白色	昼白色	昼白色	昼白色	昼白色	昼白色	昼白色	昼白色
その他		PCｶﾊﾞｰｵﾌﾟｼｮﾝ（+3000円）	PCｶﾊﾞｰｵﾌﾟｼｮﾝ（+3000円）		PCｶﾊﾞｰ付	室内用・ 5.5kg PCｶﾊﾞｰ付	室内用・ 5.5kg PCｶﾊﾞｰ付	室内用・ 5.5kg PCｶﾊﾞｰ付	室内用・ 7.6kg PCｶﾊﾞｰ付	IP65	IP65
保証期間	年	5	5	5	5	5	5	5	5	5	5
販売単位		1	1	1	1	1	1	1	1	1	1

		21	22	23	24	25	26	27	28	29	30
使用環境（make入力項目）		屋外照明	屋外照明	屋外照明	屋外照明	屋外照明	屋外照明	屋外照明	屋外照明	屋外照明	屋外照明
器具種別（make入力項目）		投光器	投光器	投光器	投光器	投光器	投光器	投光器	街路灯	街路灯	街路灯
ランプ種別（make入力項目）		水銀灯タイプ（E-39）	水銀灯タイプ（E-39）	水銀灯タイプ（E-39）	水銀灯タイプ（E-39）	水銀灯タイプ（E-39）	水銀灯タイプ（E-39）	水銀灯タイプ（E-39）	水銀灯タイプ（E-39）	水銀灯タイプ（E-39）	水銀灯タイプ（E-39）
管球（make入力項目）		HF400	HF700	HF1000	HF400	HF700	HF700	HF700	HF250	HF400	HF400
		無電極	無電極	無電極	無電極	無電極	無電極	無電極	無電極	無電極	無電極
種類		ボール型投光器	ｻｰｸﾙ型投光器	ｻｰｸﾙ型投光器	ｽｸｴｱﾀｲﾌﾟ投光器	ｽｸｴｱ型投光器	ｽｸｴｱ型投光器	ｽｸｴｱ型投光器	ボール型街路灯	ｽｸｴｱ型街路灯	ｽｸｴｱ型街路灯
製品		Subaru	Subaru	Subaru	Subaru	Subaru	JKシリーズ	JKシリーズ	Subaru	Subaru	Subaru
型番号		Subaru-150	Subaru-200	Subaru-300	Subaru-Z1-150	Subaru-Z1-200	ZY1-200	ZY1-250	Subaru-ST-150	Subaru-ST01-100	Subaru-ST01-150
代替照明器具		水銀灯400W	水銀灯700W	水銀灯700～1000W	水銀灯400W	水銀灯700W	水銀灯700W	水銀灯700W	水銀灯400W	水銀灯400W	水銀灯400W
電源		電源一体型	電源一体型	電源一体型	電源一体型	電源一体型	電源一体型	電源一体型	電源別置	電源一体型	電源一体型
写真他											
電圧	V	200V	200V	200V	100V専用/ 200V専用	200V	100V専用/ 200V専用	100V専用/ 200V専用	100V専用/ 200V専用	100V専用/ 200V専用	100V専用/ 200V専用
消費電力	± 10%	150W	200W	300W	150	200	200W	250W	150	100	150
寿命		60,000h	60,000h	60,000h	60,000h	60,000h	60,000 h	60,000 h	60,000h	60,000h	60,000h
全光束	± 10%	11,000lm	15,000lm	23,000lm	12,000lm	16,000lm	16,000lm	21,000lm	11,000lm	8,000lm	12,000lm
色温度		5000K	5000K	5000K	5000K	5000K	5000K	5000K	5000K	5000K	5000K
光源色（make入力項目）		昼白色	昼白色	昼白色	昼白色	昼白色	昼白色	昼白色	昼白色	昼白色	昼白色
その他		IP65・１０ｋｇ	IP65	IP65	IP65	屋外看板・駐車場・ IP65	屋外看板・駐車場・ IP65	屋外看板・駐車場・ IP65	IP65	IP65	IP65
保証期間	年	5	5	5	5	5	5	5	5	5	5
販売単位		1	1	1	1	1	1	1	1	1	1

		31	32	33	34	35	36	37	38	39
使用環境（make入力項目）		屋内照明	屋内照明	屋内照明	屋内照明	屋内照明	屋内照明	屋内照明	屋内照明	屋内照明
器具種別（make入力項目）		高天井	高天井	高天井	高天井	高天井	高天井	高天井	高天井	高天井
ランプ種別（make入力項目）		水銀灯タイプ（E-39）	水銀灯タイプ（E-39）	水銀灯タイプ（E-39）	水銀灯タイプ（E-39）	水銀灯タイプ（E-39）	水銀灯タイプ（E-39）	水銀灯タイプ（E-39）	水銀灯タイプ（E-39）	水銀灯タイプ（E-39）
管球（make入力項目）		HF400	HF700	HF700	HF1000	HF400	HF700	HF1000	HF1000	HF1000
		無電極	無電極	無電極	無電極	無電極	無電極	無電極	無電極	無電極
種類		ｻｰｸﾙ型吊下型	ｻｰｸﾙ型吊下型	ｻｰｸﾙ型吊下型	ｻｰｸﾙ型吊下型	ｻｰｸﾙ型吊下型	ｻｰｸﾙ型吊下型	ｻｰｸﾙ型吊下型	ｻｰｸﾙ型吊下型	ｻｰｸﾙ型吊下型
製品		GCシリーズ	GCシリーズ	GCシリーズ	GCシリーズ	GCシリーズ	GCシリーズ	GCシリーズ	GCシリーズ	GCシリーズ
型番号		GC18-150E	GC18-200E	GC18-250E	GC18-300E	GC18d-150E	GC18d-200E	GC18f-300E	GC18f-400E	GC18f-500E
代替照明器具		水銀灯400W	水銀灯700W	水銀灯700W	水銀灯1000W	水銀灯400W	水銀灯700W	水銀灯1000W	水銀灯1000W	水銀灯1000W
電源		電源一体型	電源一体型	電源一体型	電源一体型	電源一体型	電源一体型	電源一体型	電源一体型	電源一体型
写真他										
電圧	V	100V専用/ 200V専用	100V専用/ 200V専用	100V専用/ 200V専用	100V専用/ 200V専用	100V専用/ 200V専用	100V専用/ 200V専用	100V専用/ 200V専用	100V専用/ 200V専用	100V専用/ 200V専用
消費電力	± 10%	150	200	250	300	150	200	300	400	500
寿命		60,000h	60,000h	60,000h	60,000h	60,000h	60,000h	60,000h	60,000h	60,000h
全光束	± 10%	11,250	15,000	18000lm	23,000lm	12,000lm	16,000lm	23,000lm	30,000lm	37,500lm
色温度		5000K	5000K	5000K	5000K	5000K	5000K	5000K	5000K	5000K
光源色（make入力項目）		昼白色	昼白色	昼白色	昼白色	昼白色	昼白色	昼白色	昼白色	昼白色
その他										
保証期間	年	5	5	5	5	5	5	5	5	5
販売単位		1	1	1	1	1	1	1	1	1

		40	41	42	43	44	45	46	47	48	49	50
使用環境（make入力項目）		屋内照明	屋内照明	屋内照明	屋外照明	屋外照明	屋外照明	屋外照明	屋内照明	屋内照明	屋内照明	屋内照明
器具種別（make入力項目）		高天井	高天井	高天井	トンネル用	トンネル用	トンネル用	トンネル用	高天井/投光器	高天井/投光器	高天井/投光器	高天井/投光器
ランプ種別（make入力項目）		水銀灯タイプ（E-39）	水銀灯タイプ（E-39）	水銀灯タイプ（E-39）	ﾒﾀﾙﾊﾗｲﾄﾞ・水銀灯	ﾒﾀﾙﾊﾗｲﾄﾞ・水銀灯	ﾒﾀﾙﾊﾗｲﾄﾞ・水銀灯	ﾒﾀﾙﾊﾗｲﾄﾞ・水銀灯	ﾒﾀﾙﾊﾗｲﾄﾞ・水銀灯	ﾒﾀﾙﾊﾗｲﾄﾞ・水銀灯	ﾒﾀﾙﾊﾗｲﾄﾞ・水銀灯	ﾒﾀﾙﾊﾗｲﾄﾞ・水銀灯
管球（make入力項目）		HF700	HF700	HF1000	HF400	HF700	HF1000	HF1000	HF400	HF400	HF700	HF700
		無電極	無電極	無電極	無電極	無電極	無電極	無電極	高天井LED	高天井LED	高天井LED	高天井LED
種類		ｻｰｸﾙ型投光器	ｻｰｸﾙ型投光器	ｻｰｸﾙ型投光器	壁付型	壁付型	壁付型	壁付型	E39・吊下・投光器	E39・吊下・投光器	E39・吊下・投光器	吊下・投光器
製品		GT-2シリーズ	GT-2シリーズ	GT-2シリーズ	TL8ｼﾘｰｽﾞ	TL8ｼﾘｰｽﾞ	TL8ｼﾘｰｽﾞ	TL8ｼﾘｰｽﾞ	Lumiシリーズ	Lumiシリーズ	Lumiシリーズ	Lumiシリーズ
型番号		GT-2-200E	GT-2-250E	GT-2-300E	TL8-150E	TL8-200E	TL8-300E	TL8-400E	Lumi80-E39/ Lumi80-PE/Lumi80-BR	Lumi110-E39/ Lumi110-PE/Lumi110-BR	Lumi140-E39/ Lumi140-PE/Lumi140-BR	Lumi170-PE/Lumi170-BR
代替照明器具		水銀灯700W	水銀灯700W	水銀灯1000W	水銀灯400W	水銀灯600W-1000W	水銀灯1000W	水銀灯1000W	水銀灯400W	水銀灯400W	水銀灯700W	水銀灯700W
電源		電源一体型	電源一体型	電源一体型	電源一体型	電源一体型	電源一体型	電源一体型	電源外付	電源外付	電源外付	電源外付
写真他												
電圧	V	100V専用/ 200V専用	100V専用/ 200V専用	100V専用/ 200V専用	100V専用/ 200V専用	100V専用/ 200V専用	100V専用/ 200V専用	100V専用/ 200V専用	100V/200V兼用	100V/200V兼用	100V/200V兼用	100V/200V兼用
消費電力	± 10%	200	250	300	150W	200W	300W	400W	80W	110W	140W	170W
寿命		60,000h	60,000h	60,000h	60,000h	60,000h	60,000h	60,000h	50,000h	50,000h	50,000h	50,000h
全光束	± 10%	15,000lm	18,800lm	22,500lm	12,000lm	16,000lm	24,000lm	32,000lm	8,000lm	11,000lm	14,000lm	17,000lm
色温度		5000K	5000K	5000K	5000K	5000K	5000K	5000K	5000K	5000K	5000K	5000K
光源色（make入力項目）		昼白色	昼白色	昼白色	昼白色	昼白色	昼白色	昼白色	昼白色	昼白色	昼白色	昼白色
その他		吊下灯具一体型	吊下灯具一体型	吊下灯具一体型	トンネル照明・IP65	トンネル照明・IP65	トンネル照明・IP65	トンネル照明・IP65				
保証期間	年	5	5	5	5	5	5	5	3	3	2	2
販売単位		1	1	1	1	1	1	1	1	1	1	1

		51	52	53	54	55	56	57	58	59	60
使用環境（make入力項目）		屋外照明	屋外照明	屋外照明	屋外照明	屋外照明	屋外照明	屋外照明	屋外照明	屋内照明	屋内照明
器具種別（make入力項目）		高天井	高天井	高天井	高天井	投光器	投光器	投光器	投光器	高天井	高天井
ランプ種別（make入力項目）		水銀灯タイプ（E-39）	水銀灯タイプ（E-39）	水銀灯タイプ（E-39）	水銀灯タイプ（E-39）	ﾒﾀﾙﾊﾗｲﾄﾞ・水銀灯	ﾒﾀﾙﾊﾗｲﾄﾞ・水銀灯	ﾒﾀﾙﾊﾗｲﾄﾞ・水銀灯	ﾒﾀﾙﾊﾗｲﾄﾞ・水銀灯	水銀灯タイプ（E-39）	水銀灯タイプ（E-39）
管球（make入力項目）		HF250	HF400	HF700	HF1000	HF250	HF400	HF700	HF1000	HF250	HF250
		高天井LED	高天井LED	高天井LED	高天井LED	高天井LED	高天井LED	高天井LED	高天井LED	高天井LED	高天井LED
種類		E39タイプ	E39タイプ	E39タイプ	E39タイプ	投光器タイプ	投光器タイプ	投光器タイプ	投光器タイプ	E39タイプ	E39タイプ
製品		クレアシリーズ	クレアシリーズ	クレアシリーズ	クレアシリーズ	クレアシリーズ	クレアシリーズ	クレアシリーズ	クレアシリーズ	PR-ZEROシリーズ	PR-ZEROシリーズ
型番号		S300-250-50HT（拡散タイプHK）	S300-400-50HT（拡散タイプHK）	S300-700-50HT（拡散タイプHK）	S300-1000-50ST（拡散タイプHK）	NA-01/FA-250-50HT	NA-01/FA-400-50HT	NA-01/FA-700-50HT	NA-01/FA-1000-50ST	PR-ZERO60-クリア	PR-ZERO60-乳白
代替照明器具		水銀灯250W	水銀灯400W	水銀灯700W	水銀灯1000W	水銀灯250W	水銀灯400W	水銀灯700W	水銀灯1000W	水銀灯250ｗ	水銀灯250ｗ
電源		電源外付	電源外付	電源外付	電源外付	電源外付	電源外付	電源外付	電源外付	電源内蔵	電源内蔵
写真他											
電圧	V	100V/200V兼用	100V/200V兼用	100V/200V兼用	100V/200V兼用	100V/200V兼用	100V/200V兼用	100V/200V兼用	100V/200V兼用	100V専用/200V専用	100V専用/200V専用
消費電力	±10%	50W	90W	150W	280W	50W	90W	150W	280W	60W	60W
寿命		50,000h	50,000h	50,000h	50,000h	50,000h	50,000h	50,000h	50,000h	50,000h	50,000h
全光束	±10%	5500lm	10,800lm	15,200lm	31,000lm	5500lm	10,800lm	15,200lm	31,000lm	5,400lm	4,800lm
色温度		5000K	5000K	5000K	5000K	5000K	5000K	5000K	5000K	5000K	5000K
光源色（make入力項目）		昼白色	昼白色	昼白色	昼白色	昼白色	昼白色	昼白色	昼白色	昼白色	昼白色
その他		E39/IP65/本体700g	E39/IP65/本体1200g	E39/IP65/本体1800g	E39/IP65/本体2800g	IP65	IP65	IP65	IP65		
保証期間	年	2	2	2	2	2	2	2	2	3	3
販売単位		1	1	1	1	1	1	1	1	1	1

		61	62	63	64	65	66	67	68	69	70
使用環境（make入力項目）		屋内照明	屋内照明	屋内照明	屋内照明	屋内照明	屋内照明	屋内照明	屋内照明	屋内照明	屋外照明
器具種別（make入力項目）		高天井	高天井	高天井	高天井	高天井	高天井	高天井	高天井	高天井	投光器
ランプ種別（make入力項目）		水銀灯タイプ（E-39）	水銀灯タイプ（E-39）	水銀灯タイプ（E-39）	水銀灯タイプ（E-39）	ﾒﾀﾙﾊﾗｲﾄﾞ・水銀灯	水銀灯タイプ（E-39）	水銀灯タイプ（E-39）	水銀灯タイプ（E-39）	水銀灯タイプ（E-39）	ﾒﾀﾙﾊﾗｲﾄﾞ・水銀灯
管球（make入力項目）		HF400	HF400	HF400	HF400	HF400	HF250	HF400	HF700	HF1000	HF1000
		高天井LED	高天井LED	高天井LED	高天井LED	高天井LED	高天井LED	高天井LED	高天井LED	高天井LED	高天井LED
種類		E39タイプ	E39タイプ	E39タイプ	E39タイプ	投光器タイプ	E39タイプ	E39タイプ	E39タイプ	E39タイプ	投光器ｱｰﾑAﾀｲﾌﾟ
製品		PR-ZEROシリーズ	PR-ZEROシリーズ	PR-ZEROシリーズ	PR-ZEROシリーズ	スクエアシリーズ	ﾈｵ・ﾋﾞｰﾅｽｼﾘｰｽﾞ	ﾈｵ・ﾋﾞｰﾅｽｼﾘｰｽﾞ	ﾈｵ・ﾋﾞｰﾅｽｼﾘｰｽﾞ	ﾈｵ・ﾋﾞｰﾅｽｼﾘｰｽﾞ	ﾈｵ・ﾋﾞｰﾅｽｼﾘｰｽﾞ
型番号		PR-ZERO90-クリア	PR-ZERO90-乳白	PR-ZERO135-クリア	PR-ZERO135-乳白	PRSQ-100	ＮＶ250W-Ｓ	ＮＶ400W-Ｓ	ＮＶ700W-Ｓ	ＮＶ1000W-Ｓ	ＮＶ1000W-FA
代替照明器具		水銀灯400ｗ	水銀灯400ｗ	水銀灯400ｗ	水銀灯400ｗ	水銀灯400W	水銀灯250W	水銀灯400W	水銀灯700W	水銀灯1000W	水銀灯1000W
電源		電源内蔵	電源内蔵	電源内蔵	電源内蔵	電源一体型	電源別置	電源別置	電源別置	電源別置	電源別置
写真他											
電圧	V	100V専用/200V専用	100V専用/200V専用	100V専用/200V専用	100V専用/200V専用	100V/200V兼用	100V/200V兼用	100V/200V兼用	100V/200V兼用	100V/200V兼用	100V/200V兼用
消費電力	±10%	90W	90W	135W	135W	105W(予定)	58W	96W	148W	263W	263W
寿命		50,000	50,000	50,000	50,000	50,000	50,000	50,000	50,000	50,000	50,000
全光束	±10%	8100lm	7200lm	11800lm	10800lm	14,000lm(予定)	5,800lm	11,000lm	17,000lm	28,700lm	28,700lm
色温度		5000K	5000K	5000K	5000K	5000K	5000K	5000K	5000K	5000K	5000K
光源色（make入力項目）		昼白色	昼白色	昼白色	昼白色	昼白色	昼白色	昼白色	昼白色	昼白色	昼白色
その他				IP65タイプ有	IP65タイプ有	IP65/塩害有料加工可能/135lm/W・2014年6月発売予定	30/42/60/80/120°クリア（C)/グレア防止（G）（80°のみ）	30/42/60/80/120°クリア（C)/グレア防止（G）（80°のみ）	30/42/60/80/120°クリア（C)/グレア防止（G）（80°のみ）	30/42/60/80/120°クリア（C)/グレア防止（G）（80°のみ）	30/42/60/80/120°クリア（C)/グレア防止（G）（80°のみ）
保証期間	年	3	3	3	3	3	3	3	3	3	3
販売単位		1	1	1	1	1	1	1	1	1	1

		71	72	73	74	75	76	77	78	79
使用環境（make入力項目）		屋外照明	屋内照明	屋内照明	屋内照明	屋内照明	屋外照明	屋外照明	屋外照明	屋外照明
器具種別（make入力項目）		投光器	高天井	高天井	高天井	高天井	街路灯	街路灯	街路灯	街路灯
ランプ種別（make入力項目）		ﾒﾀﾙﾊﾗｲﾄﾞ・水銀灯	ﾒﾀﾙﾊﾗｲﾄﾞ・水銀灯	ﾒﾀﾙﾊﾗｲﾄﾞ・水銀灯	ﾒﾀﾙﾊﾗｲﾄﾞ・水銀灯	ﾒﾀﾙﾊﾗｲﾄﾞ・水銀灯	水銀灯タイプ（E-26）	水銀灯タイプ（E-39）	水銀灯タイプ（E-39）	水銀灯タイプ（E-39）
管球（make入力項目）		HF2000	MF150	MF250	MF400	MF700	HF100	HF200	HF250	HF300
		高天井LED	高天井LED	高天井LED	高天井LED	高天井LED	高天井LED	高天井LED	高天井LED	高天井LED
種類		投光器ｱｰﾑBﾀｲﾌﾟ	ﾒﾀﾊﾗ置換・E39	ﾒﾀﾊﾗ置換・E39	ﾒﾀﾊﾗ置換・E39	ﾒﾀﾊﾗ置換・E39	全方位型街路灯・E26	全方位型街路灯・E39	全方位型街路灯・E39	全方位型街路灯・E39
製品		ﾈｵ・ﾋﾞｰﾅｽｼﾘｰｽﾞ	ﾈｵ・ﾋﾞｰﾅｽｼﾘｰｽﾞ	ﾈｵ・ﾋﾞｰﾅｽｼﾘｰｽﾞ	ﾈｵ・ﾋﾞｰﾅｽｼﾘｰｽﾞ	ﾈｵ・ﾋﾞｰﾅｽｼﾘｰｽﾞ	ﾈｵ・ﾋﾞｰﾅｽｼﾘｰｽﾞ	ﾈｵ・ﾋﾞｰﾅｽｼﾘｰｽﾞ	ﾈｵ・ﾋﾞｰﾅｽｼﾘｰｽﾞ	ﾈｵ・ﾋﾞｰﾅｽｼﾘｰｽﾞ
型番号		NV2000W-FB	NVM150W-S	NVM250W-S	NVM400W-S	NVM700W-S	VT100W-SA（口金上）/VT100W-SB(口金下)	VT200W-SA（口金上）/VT200W-SB(口金下)	VT250W-SB(口金下)	VT300W-SA（口金上）
代替照明器具		水銀灯2000W	ﾒﾀﾊﾗ150W	ﾒﾀﾊﾗ250W	ﾒﾀﾊﾗ400W	ﾒﾀﾊﾗ700W	水銀灯100W	水銀灯200W	水銀灯250W	水銀灯300W
電源		電源別置	電源別置	電源別置	電源別置	電源別置	電源別置	電源別置	電源別置	電源別置
写真他										
電圧	V	100V/200V兼用	100V/200V兼用	100V/200V兼用	100V/200V兼用	100V/200V兼用	100V/200V兼用	100V/200V兼用	100V/200V兼用	100V/200V兼用
消費電力	±10%	526W	74W	122W	180W	290W	39W/35W	59W	78W	93W
寿命		50,000	50,000	50,000	50,000	50,000	50,000	50,000h	50,000h	50,000h
全光束	±10%	57,400lm	8,000lm	13,200lm	19,960lm	32,300lm	4,300／4,000lm	6,800／6,400lm	8,100lm	10,100lm
色温度		5000K	5000K	5000K	5000K	5000K	5000K	5000K	5000K	5000K
光源色（make入力項目）		昼白色	昼白色	昼白色	昼白色	昼白色	昼白色	昼白色	昼白色	昼白色
その他		30/42/60/80/120°クリア（C)/グレア防止（G）（80°のみ）	30/42/60/80/120°クリア（C)/グレア防止（G）（80°のみ）	30/42/60/80/120°クリア（C)/グレア防止（G）（80°のみ）	30/42/60/80/120°クリア（C)/グレア防止（G）（80°のみ）	30/42/60/80/120°クリア（C)/グレア防止（G）（80°のみ）	防雨型街路灯・密閉型適合	防雨型街路灯・密閉型適合	防雨型街路灯・下面開放	防雨型街路灯・下面開放
保証期間	年	3	3	3	3	3	3	3	3	3
販売単位		1	1	1	1	1	1	1	1	1

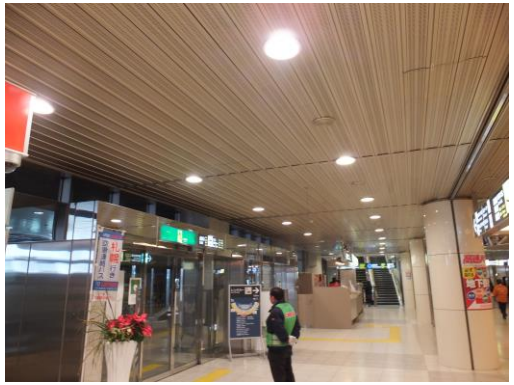

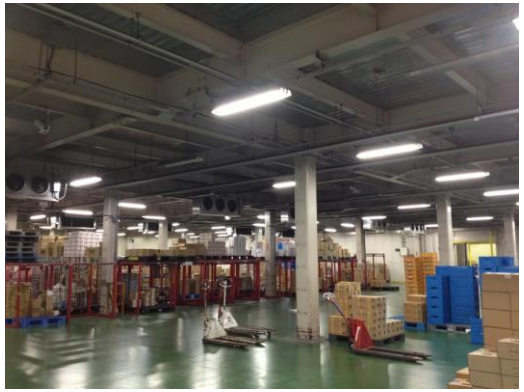

IDEMITSU
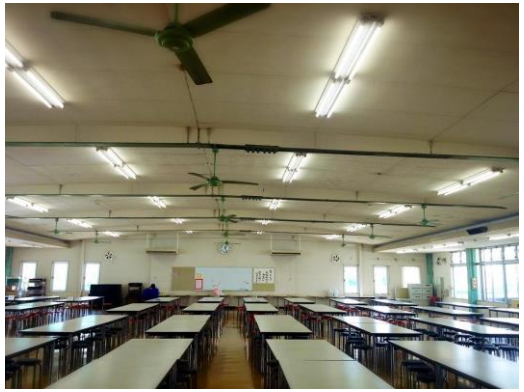

		80	81	82	83	84	85	86	87	88	89	90
使用環境（make入力項目）		屋内照明	屋内照明	屋内照明	屋外照明	屋外照明	屋外照明	屋内照明	屋内照明	屋内照明	屋外照明	屋外照明
器具種別（make入力項目）		高天井	高天井	高天井	街路灯/ｷｬﾉﾋﾟｰ灯	街路灯/ｷｬﾉﾋﾟｰ灯	街路灯/ｷｬﾉﾋﾟｰ灯	ｷｬﾉﾋﾟｰ灯	ｷｬﾉﾋﾟｰ灯	ｷｬﾉﾋﾟｰ灯	看板灯	看板灯
ランプ種別（make入力項目）		水銀灯タイプ（E-39）	水銀灯タイプ（E-39）	水銀灯タイプ（E-39）	水銀灯タイプ（E-39）	水銀灯タイプ（E-39）	水銀灯タイプ（E-39）	水銀灯タイプ（E-39）	水銀灯タイプ（E-39）	水銀灯タイプ（E-39）	ﾒﾀﾙﾊﾗｲﾄﾞ・水銀灯	ﾒﾀﾙﾊﾗｲﾄﾞ・水銀灯
管球（make入力項目）		HF250	HF400	HF700	HF250	HF250	HF250	HF400	HF400	HF400	HF100	HF250
		高天井LED	高天井LED	高天井LED	高天井LED	高天井LED	高天井LED	高天井LED	高天井LED	高天井LED	高天井LED	高天井LED
種類		眩しさ軽減・E39	眩しさ軽減・E39	眩しさ軽減・E39	ｶﾞｿﾘﾝｽﾀﾝﾄﾞ・街路灯	ｶﾞｿﾘﾝｽﾀﾝﾄﾞ・街路灯	ｶﾞｿﾘﾝｽﾀﾝﾄﾞ・街路灯	ｷｬﾉﾋﾟｰ灯	ｷｬﾉﾋﾟｰ灯	ｷｬﾉﾋﾟｰ灯	看板用・投光器	看板用・投光器
製品		ﾈｵ・ﾋﾞｰﾅｽｼﾘｰｽﾞ	ﾈｵ・ﾋﾞｰﾅｽｼﾘｰｽﾞ	ﾈｵ・ﾋﾞｰﾅｽｼﾘｰｽﾞ	トーチシリーズ	トーチシリーズ	トーチシリーズ	WSシリーズ	WSシリーズ	Tankシリーズ	MYシリーズ	MYシリーズ
型番号		hagoromo250	hagoromo400	hagoromo700	PRT-40SD/FD/SU/FU-60（75・125）	PRT-50SD/FD/SU/FU-60（75・125）	PRT-70SD/FD/SU/FU-60（75・125）	WS99A4G1-G	WS120A4G1-G	tank-120	MY-18	MY-33
代替照明器具		水銀灯250W	水銀灯400W	水銀灯700W	水銀灯250W	水銀灯250W	水銀灯250W	水銀灯400W	水銀灯400W	水銀灯400W	水銀灯100W	水銀灯250W
電源		電源別置	電源別置	電源別置	電源別置	電源別置	電源別置	電源一体型	電源一体型	電源一体型	電源一体型	電源一体型
写真他								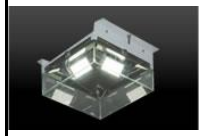				
電圧	V	100V/200V兼用	100V/200V兼用	100V/200V兼用	100V/200V兼用	100V/200V兼用	100V/200V兼用	100V/200V兼用	100V/200V兼用	100V/200V兼用	100V/200V兼用	100V/200V兼用
消費電力	±10%	70W	114W	166W	40W	50W	70W	99W	120W	120W	18W	33W
寿命		50,000	50,000	50,000	50,000 h	50,000 h	50,000 h	90,000h	90,000h	50,000h	50,000h	50,000h
全光束	±10%	7,100lm	11,400lm	17,500lm	3,200lm	4,250lm	5,950lm	8,400lm	10,200lm	11,680lm	1900lm	3,300lm
色温度		5000K	5000K	5000K	5000K	5000K	5000K	5000K	5000K	5000K	5700K	5700K
光源色（make入力項目）		昼白色	昼白色	昼白色	昼白色	昼白色	昼白色	昼白色	昼白色	昼白色	昼光色	昼光色
その他		30/42/60/80°ﾚﾝｽﾞより選択	30/42/60/80°ﾚﾝｽﾞより選択	30/42/60/80°ﾚﾝｽﾞより選択	口金上・下向き（SD）口金下・上向き（SU）・ﾋｰﾄｼﾝｸ長さ	口金上・下向き（SD）口金下・上向き（SU）・ﾋｰﾄｼﾝｸ長さ	口金上・下向き（SD）口金下・上向き（SU）・ﾋｰﾄｼﾝｸ長さ	天井面吊ボルト・強化ｶﾞﾗｽ	天井面吊ボルト・強化ｶﾞﾗｽ		IP67	IP67
保証期間	年	3	3	3	3	3	3	3	3	3		
販売単位		1	1	1	1	1	1	1	1	1	1	1

		91	92	93	94	95	96	97	98	99
使用環境（make入力項目）		屋外照明	屋外照明	屋外照明	屋外照明	屋外照明	屋外照明	屋外照明	屋外照明	屋外照明
器具種別（make入力項目）		投光器	投光器	投光器	投光器	投光器	投光器	投光器	投光器	投光器
ランプ種別（make入力項目）		ﾒﾀﾙﾊﾗｲﾄﾞ・水銀灯	ﾒﾀﾙﾊﾗｲﾄﾞ・水銀灯	ﾒﾀﾙﾊﾗｲﾄﾞ・水銀灯	ﾒﾀﾙﾊﾗｲﾄﾞ・水銀灯	ﾒﾀﾙﾊﾗｲﾄﾞ・水銀灯	ﾒﾀﾙﾊﾗｲﾄﾞ・水銀灯	ﾒﾀﾙﾊﾗｲﾄﾞ・水銀灯	ﾒﾀﾙﾊﾗｲﾄﾞ・水銀灯	ﾒﾀﾙﾊﾗｲﾄﾞ・水銀灯
管球（make入力項目）		HF100	HF100	HF250	HF100	HF250	HF250	HF100	HF100	HF250
		高天井LED	高天井LED	高天井LED	高天井LED	高天井LED	高天井LED	高天井LED	高天井LED	高天井LED
種類		看板用・投光器	看板用・投光器	看板用・投光器	看板用・投光器	看板用・投光器	看板用・投光器	看板用・投光器	看板用・投光器	看板用・投光器
製品		FLシリーズ	FLシリーズ	FLシリーズ	FLシリーズ	FLシリーズ	FLシリーズ	ＳＫシリーズ	ＳＫシリーズ	ＳＫシリーズ
型番号		FL-30W01	FL-50W01	FL-70W01	FL-30W02	FL-50W02	FL-70W02	PRFDL031	PRFDL048	PRFDL060
代替照明器具		水銀灯250W	水銀灯250W	水銀灯250W	水銀灯150W	水銀灯250W	水銀灯250W	水銀灯100W	水銀灯250W	水銀灯250W
電源		電源一体型	電源一体型	電源一体型	電源一体型	電源一体型	電源一体型	電源一体型	電源一体型	電源一体型
写真他										
電圧	V	100V/200V兼用	100V/200V兼用	100V/200V兼用	100V/200V兼用	100V/200V兼用	100V/200V兼用	100V/200V兼用	100V/200V兼用	100V/200V兼用
消費電力	±10%	30W	50W	70W	30W	50W	70W	31W	48W	60W
寿命		50,000h	50,000h	50,000h	50,000h	50,000h	50,000h	50,000h	50,000h	50,000h
全光束	±10%	2,400lm	4,200lm	5,600lm	2,400lm	4,200lm	5,600lm	3,000lm	4,600lm	6,000lm
色温度		6000K	6000K	6000K	6000K	6000K	6000K	5000K	5000K	5000K
光源色（make入力項目）		昼光色	昼光色	昼光色	昼光色	昼光色	昼光色	昼白色	昼白色	昼白色
その他		IP65	IP65	IP65	IP65	IP65	IP65	IP65	IP65	IP65
保証期間	年	3	3	3	3	3	3	3	3	3
販売単位		1	1	1	1	1	1	1	1	1

		100	101	102	103	104	105	106	107	108	109	110
使用環境（make入力項目）		屋外照明	屋外照明	屋外照明	屋外照明	屋外照明	屋外照明	屋外照明	屋外照明	屋外照明	屋外照明	屋外照明
器具種別（make入力項目）		道路灯	道路灯	道路灯	道路灯	道路灯	道路灯	道路灯	道路灯	道路灯	道路灯	道路灯
ランプ種別（make入力項目）		ﾒﾀﾙﾊﾗｲﾄﾞ・水銀灯	ﾒﾀﾙﾊﾗｲﾄﾞ・水銀灯	ﾒﾀﾙﾊﾗｲﾄﾞ・水銀灯	ﾒﾀﾙﾊﾗｲﾄﾞ・水銀灯	ﾒﾀﾙﾊﾗｲﾄﾞ・水銀灯	ﾒﾀﾙﾊﾗｲﾄﾞ・水銀灯	ﾒﾀﾙﾊﾗｲﾄﾞ・水銀灯	ﾒﾀﾙﾊﾗｲﾄﾞ・水銀灯	ﾒﾀﾙﾊﾗｲﾄﾞ・水銀灯	ﾒﾀﾙﾊﾗｲﾄﾞ・水銀灯	ﾒﾀﾙﾊﾗｲﾄﾞ・水銀灯
管球（make入力項目）		HF250	HF400	HF400	HF400	HF400	HF400	HF400	HF400	HF400	HF400	HF400
		LED	LED	LED	LED	LED	LED	LED	LED	LED	LED	LED
種類		道路灯・連続照明	道路灯・連続照明	道路灯・連続照明	道路灯・連続照明	道路灯・連続照明	道路灯・連続照明	道路灯・交差点照明	道路灯・交差点照明	道路灯・交差点照明	道路灯・交差点照明	道路灯・交差点照明
製品		FKシリーズ	FKシリーズ	FKシリーズ	FKシリーズ	FKシリーズ	FKシリーズ	FKシリーズ	FKシリーズ	FKシリーズ	FKシリーズ	FKシリーズ
型番号		FK-STH120D8V10/G	FK-STH88D8V10/G	FK-STH66D8V10/G	FK-ST C 120D8V10/G	FK-ST C 88D8V10/G	FK-ST C 66D8V10/G	FK-ST H 120D8V10 K/G	FK-ST H 88D8V10 K/G	FK-ST H 66D8V10 K/G	FK-ST C 120D8V10 K/G	FK-ST C 88D8V10 K/G
代替照明器具		水銀灯400W	水銀灯400W	水銀灯400W	水銀灯400W	水銀灯400W	水銀灯400W	水銀灯400W	水銀灯400W	水銀灯400W	水銀灯400W	水銀灯400W
電源		電源一体型	電源一体型	電源一体型	電源一体型	電源一体型	電源一体型	電源一体型	電源一体型	電源一体型	電源一体型	電源一体型
写真他		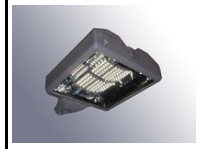			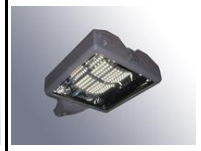							
電圧	V	100V/200V兼用	100V/200V兼用	100V/200V兼用	100V/200V兼用	100V/200V兼用	100V/200V兼用	100V/200V兼用	100V/200V兼用	100V/200V兼用	100V/200V兼用	100V/200V兼用
消費電力	±10%	120W	88W	66W	120W	88W	66W	120W	88W	66W	120W	88W
寿命		90,000h	90,000h	90,000h	90,000h	90,000h	90,000h	90,000h	90,000h	90,000h	90,000h	90,000h
全光束	±10%	13,200lm	10,000lm	7,260lm	13,200lm	10,000lm	7,260lm	13,200lm	10,000lm	7,260lm	13,200lm	10,000lm
色温度		5000K	5000K	5000K	5000K	5000K	5000K	5000K	5000K	5000K	5000K	5000K
光源色（make入力項目）		昼白色	昼白色	昼白色	昼白色	昼白色	昼白色	昼白色	昼白色	昼白色	昼白色	昼白色
その他		直線ﾎﾟｰﾙ取付・初期照度補正・調光オプション	直線ﾎﾟｰﾙ取付・初期照度補正・調光オプション	直線ﾎﾟｰﾙ取付・初期照度補正・調光オプション	曲線ﾎﾟｰﾙ取付・初期照度補正・調光オプション	曲線ﾎﾟｰﾙ取付・初期照度補正・調光オプション	曲線ﾎﾟｰﾙ取付・初期照度補正・調光オプション	直線ﾎﾟｰﾙ取付・初期照度補正・調光オプション	直線ﾎﾟｰﾙ取付・初期照度補正・調光オプション	直線ﾎﾟｰﾙ取付・初期照度補正・調光オプション	曲線ﾎﾟｰﾙ取付・初期照度補正・調光オプション	曲線ﾎﾟｰﾙ取付・初期照度補正・調光オプション
保証期間	年	3	3	3	3	3	3	3	3	3	3	3
販売単位		1	1	1	1	1	1	1	1	1	1	1

		111	112	113	114	115	116	117	118	121	122
使用環境（make入力項目）		屋外照明	屋外照明	屋外照明	屋外照明	屋外照明	屋外照明	屋外照明	屋外照明	屋外照明	屋外照明
器具種別（make入力項目）		道路灯	トンネル用照明	トンネル用照明	トンネル用照明	トンネル用照明	トンネル用照明	トンネル用照明	防犯灯	防犯灯	防犯灯
ランプ種別（make入力項目）		ﾒﾀﾙﾊﾗｲﾄﾞ・水銀灯	ﾒﾀﾙﾊﾗｲﾄﾞ・水銀灯	ﾒﾀﾙﾊﾗｲﾄﾞ・水銀灯	ﾒﾀﾙﾊﾗｲﾄﾞ・水銀灯	ﾒﾀﾙﾊﾗｲﾄﾞ・水銀灯	ﾒﾀﾙﾊﾗｲﾄﾞ・水銀灯	ﾒﾀﾙﾊﾗｲﾄﾞ・水銀灯	ﾒﾀﾙﾊﾗｲﾄﾞ・水銀灯	直管球	直管球
管球（make入力項目）		HF400	HF250	HF400	HF400	HF400	HF400	HF400	HF100	FL40	FL20
		LED	LED	LED	LED	LED	LED	LED	LED	LED	LED
種類		道路灯・交差点照明	基本トンネル照明	基本トンネル照明	基本トンネル照明	入口トンネル照明	入口トンネル照明	入口トンネル照明	ＬＥＤ防犯灯40VA契約用	ＬＥＤ防犯灯20VA契約用	ＬＥＤ防犯灯10VA契約用
製品		FKシリーズ	ＴＮシリーズ	ＴＮシリーズ	ＴＮシリーズ	ＴＮシリーズ	ＴＮシリーズ	ＴＮシリーズ	ＢＫシリーズ	ＢＫシリーズ	ＢＫシリーズ
型番号		FK-ST C66D8V10 K/G	ＴＮＳW043Ｂ	ＴＮＳW070Ｂ	ＴＮＳW099Ｂ	ＴＮＳW043E	ＴＮＳW070E	ＴＮＳW099E	ＢＫ35W4SV10-A	ＢＫ16W2SV10-A	ＢＫ9W1SV10-A
代替照明器具		水銀灯400W	水銀灯250W	水銀灯400W	水銀灯400W	水銀灯400W	水銀灯400W	水銀灯400W	水銀灯100W	直管型40W型	直管型20W型
電源		電源一体型	電源一体型	電源一体型	電源一体型	電源一体型	電源一体型	電源一体型	電源一体型	電源一体型	電源一体型
写真他		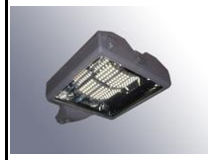									
電圧	V	100V/200V兼用	200V	200V	200V	200V	200V	200V	100V/200V兼用	100V/200V兼用	100V/200V兼用
消費電力	±10%	66W	43W	70W	99W	43W	70W	99W	35W	16W	9W
寿命		90,000h	90,000h	90,000h	90,000h	90,000h	90,000h	90,000h	90,000h	90,000h	90,000h
全光束	±10%	7,260lm	5,160lm	8,400lm	11,800lm	5,160lm	8,400lm	11,800lm	3,500lm	1,600lm	900lm
色温度		5000K	5000K	5000K	5000K	5000K	5000K	5000K	5000K	5000K	5000K
光源色（make入力項目）		昼白色	昼白色	昼白色	昼白色	昼白色	昼白色	昼白色	昼白色	昼白色	昼白色
その他		曲線ﾊﾟｰﾙ取付・初期照度補正・調光オプション	IP55	IP55	IP55						
保証期間	年	3	3	3	3	3	3	3	3	3	3
販売単位		1	1	1	1	1	1	1	1	1	1

		123	124	125	126	127	128	129	130	131
使用環境（make入力項目）		屋外照明	屋外照明	屋外照明	屋外照明	街路灯	街路灯	街路灯	街路灯	街路灯
器具種別（make入力項目）		街路灯	街路灯	街路灯	街路灯	ﾒﾀﾙﾊﾗｲﾄﾞ・水銀灯	ﾒﾀﾙﾊﾗｲﾄﾞ・水銀灯	ﾒﾀﾙﾊﾗｲﾄﾞ・水銀灯	ﾒﾀﾙﾊﾗｲﾄﾞ・水銀灯	ﾒﾀﾙﾊﾗｲﾄﾞ・水銀灯
ランプ種別（make入力項目）		ﾒﾀﾙﾊﾗｲﾄﾞ・水銀灯	ﾒﾀﾙﾊﾗｲﾄﾞ・水銀灯	ﾒﾀﾙﾊﾗｲﾄﾞ・水銀灯	ﾒﾀﾙﾊﾗｲﾄﾞ・水銀灯	HF400	HF400	HF400	HF400	HF400
管球（make入力項目）		HF400	HF400	HF400	HF400	HF100	HF100	HF100	HF100	HF100
		LED	LED	LED	LED	LED	LED	LED	LED	LED
種類		街路灯	街路灯	街路灯	街路灯	LEDソーラー照明灯	LEDソーラー照明灯	LEDソーラー照明灯	LEDソーラー照明灯	LEDソーラー照明灯
製品		PKシリーズ	PKシリーズ	PKシリーズ	PKシリーズ	SOBシリーズ	SOBシリーズ	ODEシリーズ	ODEシリーズ	ODEシリーズ
型番号		PK140D12LH6	PK99D8LH4	PK75D6LH6D	PK45D4LH4	SOB25／25／350A1-BKV18-BT4	SOB25／25／350A1-BKV9-BT2	ODE2018AC	ODE2018BC	ODE2018BC
代替照明器具		水銀灯400W	水銀灯400W	水銀灯400W	水銀灯400W	水銀灯100W	水銀灯100W	水銀灯100W	水銀灯100W	水銀灯100W
電源		電源別置	電源別置	電源別置	電源別置	ソーラーパネル容量115W	ソーラーパネル容量115W	ソーラーパネル容量95W	ソーラーパネル容量50W	ソーラーパネル容量65W
写真他										
電圧	V	100V/200V兼用	100V/200V兼用	100V/200V兼用	100V/200V兼用	蓄電池12V	蓄電池12V	蓄電池12V	蓄電池12V	蓄電池12V
消費電力	±10%	140W	99W	75W	45W	18W	9W	20W	13W	13W
寿命		90,000h	90,000h	90,000h	90,000h	90,000h	90,000h	60,000h	60,000h	60,000h
全光束	±10%	14,000lm	9,900lm	7,500lm	4,500lm	1,800lm	900lm	1540lm	1,027lm	1,027lm
色温度		5000K	5000K	5000K	5000K	5000K	5000K	5000K	5000K	5000K
光源色（make入力項目）		昼白色	昼白色	昼白色	昼白色	昼白色	昼白色	昼白色	昼白色	昼白色
その他						連続点灯5日	連続点灯9日	無日照5日・自動点灯回路付・8時間全灯　4時間30%点灯	無日照5日・自動点灯回路付・6時間全灯　6時間30%点灯	無日照5日・自動点灯回路付・8時間全灯　7時間30%点灯
保証期間	年	3	3	3	3	3	3	2	2	2
販売単位		1	1	1	1	1	1	1	1	1

		132	133	134	135	136	137	138	139	140	141
使用環境（make入力項目）		屋内照明	屋内照明	屋内照明	屋内照明	屋内照明	屋内照明	屋内照明	屋内照明	屋内照明	屋内照明
器具種別（make入力項目）		直管蛍光灯（ﾘﾆｭｰｱﾙ）	直管蛍光灯（ﾘﾆｭｰｱﾙ）	直管蛍光灯（ﾘﾆｭｰｱﾙ）	直管蛍光灯（ﾘﾆｭｰｱﾙ）	直管蛍光灯（ﾘﾆｭｰｱﾙ）	直管蛍光灯（ﾘﾆｭｰｱﾙ）	直管蛍光灯（ﾘﾆｭｰｱﾙ）	直管蛍光灯（ﾘﾆｭｰｱﾙ）	直管蛍光灯（ﾘﾆｭｰｱﾙ）	直管蛍光灯（ﾘﾆｭｰｱﾙ）
ランプ種別（make入力項目）		直管蛍光灯	直管蛍光灯	直管蛍光灯	直管蛍光灯	直管蛍光灯	直管蛍光灯	直管蛍光灯	直管蛍光灯	直管蛍光灯	直管蛍光灯
管球（make入力項目）		FL20/FLR20/Hf16	FL40/FLR40	FL40/FLR40/Hf32	FL40/FLR40/Hf32	FLR110	FLR110	FL20/FLR20	FL40/FLR40/Hf32	FLR110/Hf86	FL40/FLR40/Hf32
		LED	LED	LED	LED	LED	LED	LED	LED	LED	LED
種類		直管型20W型	直管型40W型	直管型40W型	直管型40W型	直管型110W型	直管型110W型	直管型20W型	直管型40W型	直管型110W型	冷凍冷蔵庫用直管型20W
製品		Reachシリーズ	Reachシリーズ	Reachシリーズ	Reachシリーズ	Reachシリーズ	Reachシリーズ	Lx（ルクスシリーズ）	Lx（ルクスシリーズ）	Lx（ルクスシリーズ）	Lx（ルクスシリーズ）
型番号		Reach-10	Reach-16	Reach-20	Reach-16-A	Reach-45	Reach-55	Lx-10	Lx-18	Lx-48	Lx-10-maguro
代替照明器具		蛍光灯20W型	蛍光灯40W型	蛍光灯40W型	蛍光灯40W型	蛍光灯110W型	蛍光灯110W型	蛍光灯20W型	蛍光灯40W型	蛍光灯110W型	蛍光灯20W型
電源		内蔵・片側配線	内蔵・片側配線	内蔵・片側配線	内蔵・片側配線	別置・片側配線	別置・片側配線	別置・片側配線	別置・片側配線	別置・両側配線	別置・片側配線
写真他											
電圧	V	100V/200V兼用	100V/200V兼用	100V/200V兼用	100V/200V兼用	100V/200V兼用	100V/200V兼用	100V/200V兼用	100V/200V兼用	100V/200V兼用	100V/200V兼用
消費電力	±10%	10W	16W	20W	16W	45W	55W	10W	18W	48W	10W
寿命		50,000 h	50,000 h	50,000 h	50,000 h	50,000 h	50,000 h	50,000 h	50,000 h	50,000 h	50,000 h
全光束	±10%	1,150lm	2,000lm	2,300lm	2,300lm	5,000lm	6,000lm	1,300lm	2,500lm	4,800lm	1,300lm
色温度		5700K/5000K	5700K/5000K	5700K/5000K	5000K	5700K/5000K	5700K/5000K	5000K	5000K	5000K	5000K
光源色（make入力項目）		昼光色/昼白色	昼光色/昼白色	昼光色/昼白色	昼白色	昼光色/昼白色	昼光色/昼白色	昼白色	昼白色	昼白色	昼白色
その他		特殊反射板仕様目に優しい	特殊反射板仕様目に優しい	特殊反射板仕様目に優しい	特殊反射板仕様・2014年5月発売	特殊反射板仕様	特殊反射板仕様				ﾏｲﾅｽ40°冷凍庫使用可能
市場実勢予想価格円		7,800	9,800	9,800	12,800	19,800	19,800	7,800	9,800	9,800	15,800
保証期間	年	3	3	3	3	3	3	3	3	3	3

		142	143	144	145	146	147	148	149	150	151
使用環境（make入力項目）		屋内照明	屋内照明	屋内照明	屋内照明	屋内照明	屋内照明	屋内照明	屋内照明	屋内照明	屋内照明
器具種別（make入力項目）		直管蛍光灯（ﾘﾆｭｰｱﾙ）	直管蛍光灯（ﾘﾆｭｰｱﾙ）	直管蛍光灯（ﾘﾆｭｰｱﾙ）	直管蛍光灯（ﾘﾆｭｰｱﾙ）	直管蛍光灯（ﾘﾆｭｰｱﾙ）	直管蛍光灯（ﾘﾆｭｰｱﾙ）	直管蛍光灯（ﾘﾆｭｰｱﾙ）	直管蛍光灯（ﾘﾆｭｰｱﾙ）	直管蛍光灯（ﾘﾆｭｰｱﾙ）	直管蛍光灯（ﾘﾆｭｰｱﾙ）
ランプ種別（make入力項目）		直管蛍光灯	直管蛍光灯	直管蛍光灯	直管蛍光灯	直管蛍光灯	直管蛍光灯	直管蛍光灯	直管蛍光灯	直管蛍光灯	直管蛍光灯
管球（make入力項目）		FL40/FLR40/Hf32	FL20/FLR20	FL40/FLR40/Hf32	FL40/FLR40/Hf32	FL20/FLR20/Hf16	FL40/FLR40/Hf32	FL40/FLR40/Hf32	FL20/FLR20/Hf16	FL40/FLR40/Hf32	FL40/FLR40/Hf32
		LED	LED	LED	LED	LED	LED	LED	LED	LED	LED
種類		冷凍冷蔵庫用直管型40W	防水直管型20W	防水直管型40W	防水直管型40W	直管型20W	直管型40W	直管型110W	工事不要直管型20W	工事不要直管型40W	工事不要直管型40W
製品		Lx（ルクスシリーズ）	Lx（ルクスシリーズ）	Lx（ルクスシリーズ）	Lx（ルクスシリーズ）	Kanbanシリーズ	Kanbanシリーズ	Kanbanシリーズ	Aliceシリーズ	Aliceシリーズ	Aliceシリーズ
型番号		Lx-20-maguro	Lx-10-IP65	Lx-16-IP65	Lx-18-IP54	Kanban10S01-06	Kanban10S01-12	Kanban10S01-24	DIY-Alice-600mm-10	DIY-Alice-20-2000	Primestar-R2
代替照明器具		蛍光灯40W型	蛍光灯20W型	蛍光灯40W型	蛍光灯40W型	蛍光灯20W型	蛍光灯40W型	蛍光灯110W型	蛍光灯20W型	蛍光灯40W型	蛍光灯40W型
電源		別置・片側配線	別置・片側配線	別置・片側配線	内蔵・片側配線	別置・片側配線	別置・片側配線	別置・片側配線	内蔵・両側配線	内蔵・両側配線	内蔵・両側配線
写真他											
電圧	V	100V/200V兼用	100V/200V兼用	100V/200V兼用	100V/200V兼用	100V/200V兼用	100V/200V兼用	100V/200V兼用	100V/200V兼用	100V/200V兼用	100V/200V兼用
消費電力	±10%	20W	10W	16W	18W	11W	22W	44W	10W	20W	20W
寿命		50,000 h	50,000 h	50,000 h	50,000 h	40,000 h	40,000 h	40,000 h	40,000h	40,000h	40,000h
全光束	±10%	2,700lm	1,300lm	2,200lm	2,300lm	1,300 l m	2,640 l m	4,800 l m	1,000 l m	2,000 l m	2,000 l m
色温度		5000K	5000K	5000K	5000K	5000K	5000K	5000K	5000K	5000K	5000K
光源色（make入力項目）		昼白色	昼白色	昼白色	昼白色	昼白色	昼白色	昼白色	昼白色	昼白色	昼白色
その他		ﾏｲﾅｽ40°冷凍庫使用可能	防水ソケット対応確認・26Φ	防水ソケット対応確認・26Φ	防水ソケット使用時にIP54・28Φ	防水ソケット使用時にIP65・31Φ・配光角度300°	防水ソケット使用時にIP65・31Φ・配光角度300°	防水ソケット使用時にIP65・31Φ・配光角度300°	ｸﾞﾛｰ1灯.2灯・ﾗﾋﾟｯﾄﾞ1灯・Hf1灯、2灯・直結工事	ｸﾞﾛｰ1灯.2灯・ﾗﾋﾟｯﾄﾞ1灯・Hf1灯、2灯・直結工事	ラピッド2灯用専用・直結工事
市場実勢予想価格円		19,800	12,300	15,800	15,800	12,300	12,300	19,800	9,800	9,800	9,800
保証期間	年	3	3	3	3	3	3	3	3	3	3

		152	153	154	155	156	157	158	159	160	161
使用環境（make入力項目）		屋内照明	屋内照明	屋内照明	屋内照明	GX16ｔ－５	GX16ｔ－５	GX16ｔ－５	GX16ｔ－５	GX16ｔ－５	GX16ｔ－５
器具種別（make入力項目）		直管蛍光灯（ﾘﾆｭｰｱﾙ）	直管蛍光灯（ﾘﾆｭｰｱﾙ）	直管蛍光灯（ﾘﾆｭｰｱﾙ）	直管蛍光灯（ﾘﾆｭｰｱﾙ）						
ランプ種別（make入力項目）		直管蛍光灯	直管蛍光灯	直管蛍光灯	直管蛍光灯						
管球（make入力項目）		FL40/FLR40/Hf32	FL40/FLR40/Hf32	FL40/FLR40/Hf32	FL40/FLR40/Hf32						
		LED	LED	LED	LED	LED	LED	LED	LED	LED	LED
種類		工事不要直管型40W	直管型40W	JIS規格対応直管型40W	JIS規格対応直管型40W	JIS規格対応直管型	JIS規格対応直管型	JIS規格対応直管型	JIS規格対応直管型	JIS規格対応直管型	JIS規格対応直管型
製品		LEDUALシリーズ	Parkシリーズ	L-Starシリーズ	L-Starシリーズ	L-starシリーズ灯具	L-starシリーズ灯具	L-starシリーズ灯具	L-starシリーズ灯具	L-starシリーズ灯具	L-starシリーズ灯具
型番号		LEDUALシリーズ	primestar-Park	L-star13	L-star25	トラフ1灯40W形	トラフ2灯40W形	逆富士1灯40W形	逆富士2灯40W形	防水逆富士1灯40W形	防水逆富士2灯40W形
代替照明器具		蛍光灯40W型	蛍光灯40W型	蛍光灯20W型	蛍光灯40W型	蛍光灯40W型	蛍光灯40W型	蛍光灯40W型	蛍光灯40W型	蛍光灯40W型	蛍光灯40W型
電源		内蔵・両側配線	内蔵・両側配線	電源別置	電源別置	電源設置済み	電源設置済み	電源設置済み	電源設置済み	電源設置済み	電源設置済み
写真他											
電圧	V	100V/200V兼用	100V/200V兼用	100V/200V兼用	100V/200V兼用	GX16ｔ－５	GX16ｔ－５	GX16ｔ－５	GX16ｔ－５	GX16ｔ－５	GX16ｔ－５
消費電力	±10%	24W	9W	13W	25W						
寿命		40,000h	40,000h	40,000ｈ	40,000ｈ						
全光束	±10%	2,000ｌｍ	1,000ｌｍ	1,100lm	2,400lm						
色温度		5000K	5000K	5000K	5000K						
光源色（make入力項目）		昼白色	昼白色	昼白色	昼白色						
その他		ｸﾞﾛｰ・ﾗﾋﾟｯﾄﾞ・Hf対応・直結・Panasonic不適		専用灯具要	専用灯具要						
保証期間	年	3	3	3	3						

灯具は個別にお問い合わせください。

		162	163	164	165	166	167	168	169	170
使用環境（make入力項目）		GX16ｔ－５	GX16ｔ－５	GX16ｔ－５	屋内照明	屋内照明	屋内照明	屋内照明	屋内照明	屋内照明
器具種別（make入力項目）					直管蛍光灯（ﾘﾆｭｰｱﾙ）	直管蛍光灯（ﾘﾆｭｰｱﾙ）	直管蛍光灯（ﾘﾆｭｰｱﾙ）	直管蛍光灯（ﾘﾆｭｰｱﾙ）	直管蛍光灯（ﾘﾆｭｰｱﾙ）	直管蛍光灯（ﾘﾆｭｰｱﾙ）
ランプ種別（make入力項目）					直管蛍光灯	直管蛍光灯	直管蛍光灯	直管蛍光灯	直管蛍光灯	直管蛍光灯
管球（make入力項目）					FL10	FL10	FL10	FL20/FLR20	FL20/FLR20	FL20/FLR20
		LED	LED	LED	LED	LED	LED	LED	LED	LED
種類		JIS規格対応直管型	JIS規格対応直管型	JIS規格対応直管型	一体型	一体型	一体型	一体型	一体型	一体型
製品		L-starシリーズ灯具	L-starシリーズ灯具	L-starシリーズ灯具	スマートラインシリーズ	スマートラインシリーズ	スマートラインシリーズ	スマートラインシリーズ	スマートラインシリーズ	スマートラインシリーズ
型番号		埋込1灯用	埋込2灯用	埋込深型2灯	スマートライン10	スマートライン10プラス	スマートライン10防滴	スマートライン20	スマートライン20プラス	スマートライン20防滴
代替照明器具		蛍光灯40W型	蛍光灯40W型	蛍光灯40W型	蛍光灯10W型	蛍光灯10W型	蛍光灯10W型	蛍光灯20W型	蛍光灯20W型	蛍光灯20W型
電源		電源設置済み	電源設置済み	電源設置済み	電源一体型	電源一体型	電源一体型	電源一体型	電源一体型	電源一体型
写真他		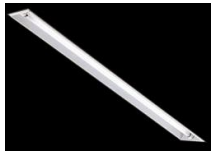			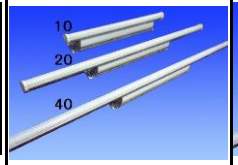	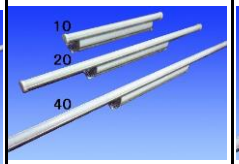	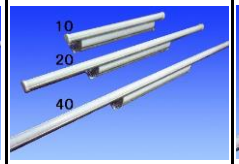			
電圧	V	GX16ｔ－５	GX16ｔ－５	GX16ｔ－５	100V	100V	100V	100V	100V	100V
消費電力	±10%				2W～7W	2W～7W	2W～7W	3W～12W	3W～12W	3W～12W
寿命					50,000h	50,000h	50,000h	50,000h	50,000h	50,000h
全光束	±10%				535lm	535lm	535lm	830lm	830lm	830lm
色温度					5000K	5000K	5000K	5000K	5000K	5000K
光源色（make入力項目）					昼白色	昼白色	昼白色	昼白色	昼白色	昼白色
その他					調光(既セット）可能/クリア・乳白・電球色	調光(既セット）可能/クリア・乳白・電球色	調光(既セット）可能/クリア・乳白・電球色	調光(既セット）可能/クリア・乳白・電球色	調光(既セット）可能/クリア・乳白・電球色	調光(既セット）可能/クリア・乳白・電球色
保証期間	年				3	3	3	3	3	3

灯具は個別に
お問い合わせください。

		171	172	173	174	175	176	177	178	179	180
使用環境（make入力項目）		屋内照明	屋内照明	屋内照明	屋内照明	屋内照明	屋内照明	屋内照明	屋内照明	屋内照明	屋外照明
器具種別（make入力項目）		直管蛍光灯（ﾘﾆｭｰｱﾙ）	直管蛍光灯（ﾘﾆｭｰｱﾙ）	直管蛍光灯（ﾘﾆｭｰｱﾙ）	直管蛍光灯（ﾘﾆｭｰｱﾙ）	直管蛍光灯（ﾘﾆｭｰｱﾙ）	直管蛍光灯（ﾘﾆｭｰｱﾙ）	直管蛍光灯（新規）	直管蛍光灯（新規）	直管蛍光灯（新規）	防水一体型
ランプ種別（make入力項目）		直管蛍光灯	直管蛍光灯	直管蛍光灯	直管蛍光灯	直管蛍光灯	直管蛍光灯	直管蛍光灯	直管蛍光灯	直管蛍光灯	直管蛍光灯
管球（make入力項目）		FL40/FLR40/Hf32	FL40/FLR40/Hf32	FL40/FLR40/Hf32	FL40/FLR40/Hf32	FL40/FLR40/Hf32	FL40/FLR40/Hf32	FL20/FLR20/Hf16	FL40/FLR40/Hf32	FL40/FLR40/Hf32	FL20/FLR20/Hf16
		LED	LED	LED	LED	LED	LED	LED	LED	LED	LED
種類		一体型	一体型	一体型	一体型	一体型	一体型	灯具一体型	灯具一体型	灯具一体型	防水灯具一体型
製品		スマートラインシリーズ	スマートラインシリーズ	スマートラインシリーズ	スマートラインシリーズ	スマートラインシリーズ	スマートラインシリーズ	sakuraシリーズ	sakuraシリーズ	sakuraシリーズ	sakuraシリーズ
型番号		スマートライン40-234	スマートライン40-234 プラス	スマートライン40-234 防滴	スマートライン2-40	スマートライン2-40 プラス	スマートライン2-40 防滴	SAKURA-12	SAKURA-18	SAKURA-23	SAKURA-12-防水
代替照明器具		蛍光灯40W型	蛍光灯40W型	蛍光灯40W型	蛍光灯40W型	蛍光灯40W型	蛍光灯40W型	蛍光灯20W型	蛍光灯40W型	蛍光灯40W型	蛍光灯20W型
電源		電源一体型	電源一体型	電源一体型	電源一体型	電源一体型	電源一体型	灯具電源一体型	灯具電源一体型	灯具電源一体型	灯具電源一体型
写真他			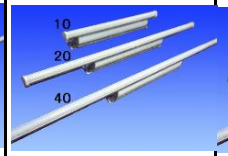	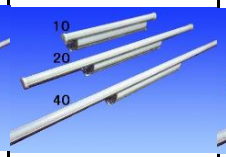	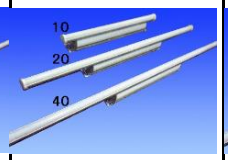	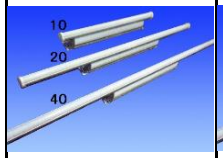	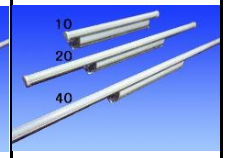				
電圧	V	100V/200V兼用	100V/200V兼用	100V専用/ 200V専用	100V/200V兼用	100V/200V兼用	100V専用/ 200V専用	100V/200V兼用	100V/200V兼用	100V/200V兼用	100V/200V兼用
消費電力	±10%	3W～18W	3W～18W	3W～18W	33W	33W	33W	12W	18W	23W	12W
寿命		50,000h	50,000h	50,000h	50,000h	50,000h	50,000h	50,000h	50,000h	50,000h	50,000h
全光束	±10%	1530lm	1530lm	1530lm	2,620lm	2,620lm	2,620lm	1,300lm	2,300lm	2,600lm	1,300lm
色温度		5000K	5000K	5000K	5000K	5000K	5000K	5000K	5000K	5000K	5000K
光源色（make入力項目）		昼白色	昼白色	昼白色	昼白色	昼白色	昼白色	昼白色	昼白色	昼白色	昼白色
その他		調光(既セット）可能/クリア・乳白・電球色	調光(既セット）可能/クリア・乳白・電球色	調光(既セット）可能/クリア・乳白・電球色							
保証期間	年	3	3	3	3	3	3	3	3	3	3

		181	182	183	184	185	186	187	188	189	190	191
使用環境（make入力項目）		屋外照明	屋内照明	屋内照明	屋内照明	屋内照明	屋外照明	屋外照明				
器具種別（make入力項目）		防水一体型	ベースライト(直付)	ベースライト(直付)	ベースライト(直付)	ベースライト(直付)	防水一体型	防水一体型				
ランプ種別（make入力項目）		直管蛍光灯	直管蛍光灯	直管蛍光灯	直管蛍光灯	直管蛍光灯	直管蛍光灯	直管蛍光灯				
管球（make入力項目）		FL40/FLR40/Hf32	FL40×2	FL40×2	FL40×2	FL40×2	FL40/FLR40/Hf32	FL20/FLR20/Hf16				
		LED	LED	LED	LED	LED	LED	LED	LED	LED	LED	LED
種類		防水灯具一体型	灯具一体型	灯具一体型	灯具一体型	灯具一体型	防水灯具一体型	防水灯具一体型	灯具	灯具	灯具	灯具
製品		sakuraシリーズ	sakuraシリーズ	sakuraシリーズ	sakuraシリーズ	sakuraシリーズ	PR-TypeB	Realplate	灯具シリーズ	灯具シリーズ	灯具シリーズ	灯具シリーズ
型番号		SAKURA-21-防水	SAKURA-44	SAKURA-48	SAKURA-48	SAKURA-48	PR-Type-B	Realplate	トラフ20W1灯型	トラフ20W2灯型	トラフ40W1灯型	トラフ40W2灯型
代替照明器具		蛍光灯40W型	蛍光灯40W2灯型	蛍光灯40W2灯型	蛍光灯40W2灯型	蛍光灯40W2灯型	蛍光灯40W1灯型	蛍光灯20W1灯型				
電源		灯具電源一体型	灯具電源一体型	灯具電源一体型	灯具電源一体型	灯具電源一体型	灯具電源一体型	灯具電源一体型	直結加工・電源組込	直結加工・電源組込	直結加工・電源組込	直結加工・電源組込
写真他									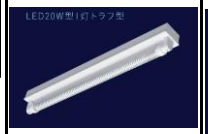	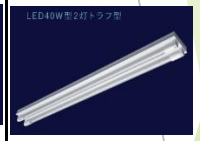		
電圧	V	100V/200V兼用	100V/200V兼用	100V/200V兼用	100V/200V兼用	100V/200V兼用	100V/200V兼用	100V/200V兼用	-	-	-	-
消費電力	±10%	21W	44W	48W	48W	48W	23W	11W				
寿命		50,000h	50,000h	50,000h	50,000h	50,000h	50,000h	50,000h				
全光束	±10%	2,500lm	5,100lm	5,600lm	5,600lm	5,600lm	3,000lm	750lm				
色温度		5000K	5000K	5000K	5000K	5000K	5000K	5000K				
光源色（make入力項目）		昼白色	昼白色	昼白色	昼白色	昼白色	昼白色	昼白色				
その他							IP65準拠	IP54準拠				
保証期間	年	3	3	3	3	3	3	3	1	1	1	1

灯具は個別に
お問い合わせください。

		192	193	194	195	196	197	198	199	200	201
使用環境（make入力項目）											
器具種別（make入力項目）											
ランプ種別（make入力項目）											
管球（make入力項目）											
		LED	LED	LED	LED	LED	LED	LED	LED	LED	LED
種類		灯具	灯具	灯具	灯具	灯具	灯具	灯具	灯具	灯具	灯具
製品		灯具シリーズ	灯具シリーズ	灯具シリーズ	灯具シリーズ	灯具シリーズ	灯具シリーズ	灯具シリーズ	灯具シリーズ	灯具シリーズ	灯具シリーズ
型番号		トラフ110W1灯型	トラフ110W2灯型	逆富士20W1灯型	逆富士20W2灯型(W180)	逆富士20W2灯型(W225)	逆富士40W1灯型	逆富士40W2灯型（w180）	逆富士40W2灯型（w225）	逆富士110W1灯型	逆富士110W2灯型
代替照明器具											
電源		直結加工・電源組込	直結加工・電源組込	直結加工・電源組込	直結加工・電源組込	直結加工・電源組込	直結加工・電源組込	直結加工・電源組込	直結加工・電源組込	直結加工・電源組込	直結加工・電源組込
写真他			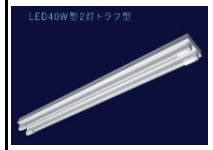								
電圧	V										-
消費電力	±10%										
寿命											
全光束	±10%										
色温度											
光源色（make入力項目）											
その他											
保証期間	年										

灯具は個別にお問い合わせください。

		202	203	204	205	206	207	208	209	210	211	212
使用環境（make入力項目）		屋内照明	屋内照明	屋内照明	屋内照明	屋内照明	屋内照明	屋内照明	屋内照明	屋内照明	屋内照明	屋内照明
器具種別（make入力項目）		直管蛍光灯（ﾘﾆｭｰｱﾙ）	直管蛍光灯（ﾘﾆｭｰｱﾙ）	直管蛍光灯（ﾘﾆｭｰｱﾙ）	直管蛍光灯（ﾘﾆｭｰｱﾙ）	直管蛍光灯（ﾘﾆｭｰｱﾙ）	直管蛍光灯（ﾘﾆｭｰｱﾙ）	直管蛍光灯（ﾘﾆｭｰｱﾙ）	ｺﾝﾊﾟｸﾄ蛍光灯（ﾘﾆｭｰｱﾙ）	ｺﾝﾊﾟｸﾄ蛍光灯（ﾘﾆｭｰｱﾙ）	ｺﾝﾊﾟｸﾄ蛍光灯（ﾘﾆｭｰｱﾙ）	ｺﾝﾊﾟｸﾄ蛍光灯（ﾘﾆｭｰｱﾙ）
ランプ種別（make入力項目）		直管蛍光灯	直管蛍光灯	直管蛍光灯	直管蛍光灯	直管蛍光灯	直管蛍光灯	直管蛍光灯	ｺﾝﾊﾟｸﾄ蛍光灯	ｺﾝﾊﾟｸﾄ蛍光灯	ｺﾝﾊﾟｸﾄ蛍光灯	ｺﾝﾊﾟｸﾄ蛍光灯
管球（make入力項目）		FL40/FLR40	FL40/FLR40	FL40/FLR40	FL40/FLR40	FL20/FLR20	FL40/FLR40	FL110/FLR110	FPL18EX	FPL27EX	FPL28EX	FPL32EL
		CCFL	CCFL	CCFL	CCFL	CCFL	CCFL	CCFL	LED	LED	LED	LED
種類		直管型40W型	直管型40W型	直管型40W型	直管型40W型	直管型20W型	直管型40W型	直管型110W型	ｺﾝﾊﾟｸﾄ蛍光灯	ｺﾝﾊﾟｸﾄ蛍光灯	ｺﾝﾊﾟｸﾄ蛍光灯	ｺﾝﾊﾟｸﾄ蛍光灯
製品		Smartcool neo シリーズ	Smartcool neo シリーズ	Smartcool neo シリーズ	Smartcoolシリーズ	Smartcoolシリーズ	Smartcoolシリーズ	Smartcoolシリーズ	PRSSシリーズ	PRSSシリーズ	PRSSシリーズ	PRSSシリーズ
型番号		Smartcool neo-22	Smartcool neo-24	Smartcool neo-16	Smartcool	Smartcool—SOLA-20	Smartcool—SOLA-40	Smartcool—SOLA-110	PRSS-FPL-10W	PRSS-FPL-15W-A	PRSS-FPL-15W-AA	PRSS-FPL-18W
代替照明器具		蛍光灯40W型	蛍光灯40W型	蛍光灯40W型	蛍光灯40W型	蛍光灯20W型	蛍光灯40W型	蛍光灯110W型	ｺﾝﾊﾟｸﾄ蛍光灯FPL18EX	ｺﾝﾊﾟｸﾄ蛍光灯FPL27EX	ｺﾝﾊﾟｸﾄ蛍光灯FPL28EX	ｺﾝﾊﾟｸﾄ蛍光灯FPL32EX
電源		電源内蔵・片側配線	電源内蔵・片側配線	電源内蔵・片側配線	電源別置・両側配線	電源内蔵・両側配線	電源内蔵・両側配線	電源内蔵・両側配線	電源内蔵	電源内蔵	電源内蔵	電源内蔵
写真他												
電圧	V	100V/200V兼用	100V/200V兼用	100V/200V兼用	100V/200V兼用	100V/200V兼用	100V/200V兼用	100V/200V兼用	100V/200V兼用	100V/200V兼用	100V/200V兼用	100V/200V兼用
消費電力	±10%	22W	24W	16W	25W	14W	26W	64W	10W	15W	15W	18W
寿命		40,000 h	40,000 h	40,000 h	40,000 h	40,000 h	40,000 h	40,000 h	40,000 h	40,000 h	40,000 h	40,000 h
全光束	±10%	1,510lm	1,690lm	960lm	1,820lm	1,000lm	2,100lm	5,000lm	980lm	1,470lm	1,470lm	1,764lm
色温度		5000K	5000K	5000K	5000K	5000K	5000K	5000K	5000K	5000K	5000K	5000K
光源色（make入力項目）		昼白色	昼白色	昼白色	昼白色	昼白色	昼白色	昼白色	昼白色	昼白色	昼白色	昼白色
その他		530Lx（1m）	570Lx（1m）	635Lx（1m）・狭角反射板・吊下げ灯								
保証期間	年	3	3	3	3	2	2	2	4	4	4	4

		213	214	215	216	217	218	219	220	221	222
使用環境（make入力項目）		屋内照明	屋内照明	屋内照明	屋内照明	屋内照明	屋内照明	屋内照明	屋内照明	屋内照明	屋内照明
器具種別（make入力項目）		ｺﾝﾊﾟｸﾄ蛍光灯（ﾘﾆｭｰｱﾙ）	ｺﾝﾊﾟｸﾄ蛍光灯（ﾘﾆｭｰｱﾙ）	ｺﾝﾊﾟｸﾄ蛍光灯（ﾘﾆｭｰｱﾙ）	ｺﾝﾊﾟｸﾄ蛍光灯（ﾘﾆｭｰｱﾙ）	ｺﾝﾊﾟｸﾄ蛍光灯（ﾘﾆｭｰｱﾙ）	ｺﾝﾊﾟｸﾄ蛍光灯（ﾘﾆｭｰｱﾙ）	ｺﾝﾊﾟｸﾄ蛍光灯（ﾘﾆｭｰｱﾙ）	ｺﾝﾊﾟｸﾄ蛍光灯（ﾘﾆｭｰｱﾙ）	ｺﾝﾊﾟｸﾄ蛍光灯（ﾘﾆｭｰｱﾙ）	ｺﾝﾊﾟｸﾄ蛍光灯（ﾘﾆｭｰｱﾙ）
ランプ種別（make入力項目）		ｺﾝﾊﾟｸﾄ蛍光灯	ｺﾝﾊﾟｸﾄ蛍光灯	ｺﾝﾊﾟｸﾄ蛍光灯	ｺﾝﾊﾟｸﾄ蛍光灯	ｺﾝﾊﾟｸﾄ蛍光灯	ｺﾝﾊﾟｸﾄ蛍光灯	ｺﾝﾊﾟｸﾄ蛍光灯	ｺﾝﾊﾟｸﾄ蛍光灯	ｺﾝﾊﾟｸﾄ蛍光灯	ｺﾝﾊﾟｸﾄ蛍光灯
管球（make入力項目）		FPL36EX	FPL45EX	FPL55EX	FPL96EL	FHP23EL	FHP32EL	FHP45EL	FHP105EL	FPL27W/FHP23W	FPL36W/FHP32W
		LED	LED	LED	LED	LED	LED	LED	LED	LED	LED
種類		ｺﾝﾊﾟｸﾄ蛍光灯	ｺﾝﾊﾟｸﾄ蛍光灯	ｺﾝﾊﾟｸﾄ蛍光灯	ｺﾝﾊﾟｸﾄ蛍光灯	ｺﾝﾊﾟｸﾄ蛍光灯	ｺﾝﾊﾟｸﾄ蛍光灯	ｺﾝﾊﾟｸﾄ蛍光灯	ｺﾝﾊﾟｸﾄ蛍光灯	ｺﾝﾊﾟｸﾄ蛍光灯	ｺﾝﾊﾟｸﾄ蛍光灯
製品		PRSSシリーズ	PRSSシリーズ	PRSSシリーズ	PRSSシリーズ	PRSSシリーズ	PRSSシリーズ	PRSSシリーズ	PRSSシリーズ	PRSSシリーズ	PRSSシリーズ
型番号		PRSS-FPL-20W	PRSS-FPL-25W	PRSS-FPL-28W	PRSS-FPL-50W	PRSS-FHP-12W	PRSS-FHP-18W	PRSS-FHP-25W	PRSS-FHP-55W	SS-LFPL240-N	SS-LFPL410-N
代替照明器具		ｺﾝﾊﾟｸﾄ蛍光灯FPL36EX	ｺﾝﾊﾟｸﾄ蛍光灯FPL45EX	ｺﾝﾊﾟｸﾄ蛍光灯FPL55EX	ｺﾝﾊﾟｸﾄ蛍光灯FPL96EX	ｺﾝﾊﾟｸﾄ蛍光灯FHP23EL	ｺﾝﾊﾟｸﾄ蛍光灯FHP32EL	ｺﾝﾊﾟｸﾄ蛍光灯FHP45EL	ｺﾝﾊﾟｸﾄ蛍光灯FHP105EL	ｺﾝﾊﾟｸﾄ蛍光灯 FPL27W/FHP23W	ｺﾝﾊﾟｸﾄ蛍光灯 FPL36W/FHP32W
電源		電源内蔵	電源内蔵	電源内蔵	電源内蔵	電源内蔵	電源内蔵	電源内蔵	電源内蔵	電源別置	電源別置
写真他											
電圧	V	100V/200V兼用	100V/200V兼用	100V/200V兼用	100V/200V兼用	100V/200V兼用	100V/200V兼用	100V/200V兼用	100V/200V兼用	100V/200V兼用	100V/200V兼用
消費電力	±10%	20W	25W	28W	50W	12W	18W	25W	55W	10W	20W
寿命		40,000 h	40,000 h	40,000 h	40,000 h	40,000 h	40,000 h	40,000 h	40,000 h	40,000 h	40,000 h
全光束	±10%	1,960lm	2,450lm	2,744lm	4,900lm	1,176lm	1,764lm	2,450lm	5,390lm	780lm	
色温度		5000K	5000K	5000K	5000K	5000K	5000K	5000K	5000K	5500K	5000K
光源色（make入力項目）		昼白色	昼白色	昼白色	昼白色	昼白色	昼白色	昼白色	昼白色	昼白色	昼白色
その他										電源1個・ランプ1個	電源1個・ランプ3個
保証期間	年	4	4	4	4	4	4	4	4	3	3

		223	224	225	226	227	228	229
使用環境（make入力項目）		屋内照明	屋内照明	屋内照明	直管調光シリーズ	直管調光シリーズ	直管調光シリーズ	直管調光シリーズ
器具種別（make入力項目）		ｺﾝﾊﾟｸﾄ蛍光灯（ﾘﾆｭｰｱﾙ）	ｺﾝﾊﾟｸﾄ蛍光灯（ﾘﾆｭｰｱﾙ）	ｺﾝﾊﾟｸﾄ蛍光灯（ﾘﾆｭｰｱﾙ）	直管調光シリーズ	直管調光シリーズ	直管調光シリーズ	直管調光シリーズ
ランプ種別（make入力項目）		ｺﾝﾊﾟｸﾄ蛍光灯	ｺﾝﾊﾟｸﾄ蛍光灯	ｺﾝﾊﾟｸﾄ蛍光灯	直管調光シリーズ	直管調光シリーズ	直管調光シリーズ	直管調光シリーズ
管球（make入力項目）		FPL36W/FHP32W	FPL55W/FHP45W	FPL55W/FHP45W	直管調光シリーズ	直管調光シリーズ	直管調光シリーズ	直管調光シリーズ
		LED	LED	LED	LED	LED	LED	LED
種類		ｺﾝﾊﾟｸﾄ蛍光灯	ｺﾝﾊﾟｸﾄ蛍光灯	ｺﾝﾊﾟｸﾄ蛍光灯	直管型40W型	直管型40W型	直管型110W型	直管型110W型
製品		PRSSシリーズ	PRSSシリーズ	PRSSシリーズ	直管調光シリーズ	直管調光シリーズ	直管調光シリーズ	直管調光シリーズ
型番号		SS-LFPL410-N	SS-LFPL560-N	SS-LFPL560-N	120T-100V-5400K-E	120T-200V-5400K-E	240T-100V-5400K-E	240T-200V-5400K-E
代替照明器具		ｺﾝﾊﾟｸﾄ蛍光灯 FPL36W/FHP32W	ｺﾝﾊﾟｸﾄ蛍光灯 FPL55W/FHP45W	ｺﾝﾊﾟｸﾄ蛍光灯 FPL55W/FHP45W	直管蛍光灯40W型	直管蛍光灯40W型	直管蛍光灯110W型	直管蛍光灯110W型
電源		電源別置	電源別置	電源別置	電源内蔵・片側給電	電源内蔵・片側給電	電源内蔵・片側給電	電源内蔵・片側給電
写真他		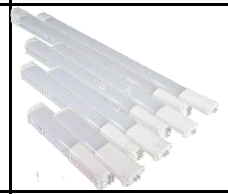						
電圧	V	100V/200V兼用	100V/200V兼用	100V/200V兼用	100V	200V	100V	200V
消費電力	±10%	20W	24W	24W	24W	24W	48W	48W
寿命		40,000 h	40,000 h	40,000 h	40,000 h	40,000 h	40,000 h	40,000 h
全光束	±10%							
色温度		5000K	5000K	5000K	5400K	5400K	5400K	5400K
光源色（make入力項目）		昼白色	昼白色	昼白色	昼白色	昼白色	昼白色	昼白色
その他		電源1個・ランプ4個	電源1個・ランプ3個	電源1個・ランプ4個				
保証期間	年	3	3	3	3	3	3	3

調光システム

PWM回線を使用しない
調光システム

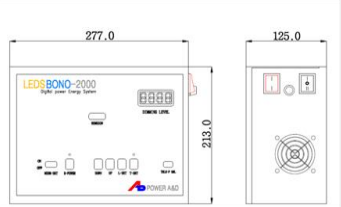

製品名	エネルギー節約型のライトコントローラ
モデル名	LEDSBONO-2000
標準容量	1800W
入力電源	AC100/200V 50～60Hz ※
Energy Save(%)	Max. 90%
Lamp 適用基準	適正な負荷容量以内で使用
適正負荷容量	1800W以内

※AC200Vタイプは注文生産となります。

230	231	232	233
直管調光シリーズ	直管調光シリーズ	直管調光シリーズ	直管調光シリーズ
直管調光シリーズ	直管調光シリーズ	直管調光シリーズ	直管調光シリーズ
直管調光シリーズ	直管調光シリーズ	直管調光シリーズ	直管調光シリーズ
直管調光シリーズ	直管調光シリーズ	直管調光シリーズ	直管調光シリーズ
LED	LED	LED	LED
調光機器	調光機器	調光機器	調光機器
直管調光シリーズ	直管調光シリーズ	直管調光シリーズ	直管調光シリーズ
LEDSBONO-500-100V	LEDSBONO-2000-100V	LEDSBONO-500-200V	LEDSBONO-2000-200V
電源内蔵・片側給電	電源内蔵・片側給電	電源内蔵・片側給電	電源内蔵・片側給電
100V	200V	100V	200V
24W	24W	24W	24W
40,000 h	40,000 h	40,000 h	40,000 h
5000K	5000K	5000K	5000K
昼白色	昼白色	昼白色	昼白色
3	3	3	3

世界初！　100段階(無段階)ライトコントロール機能

照明の照度をディミングレベル(弊社コントローラ独自の照度レベル)0から100の間で自由自在に設定可能。
例えば直管形LED照明24Wで消費電力を1W未満に落してもフリッカー現象を発生させることなく照明を点灯させることが可能！
1W未満の点灯から24Wまで自由自在に制御できます。
ユーザーに必要な明るさに調整し余分な照度＝消費電力量をカット、弊社LED照明機器と組み合わせることで劇的な省エネを実現します。

既設の電力線(ケーブル)だけで照明を制御　　信号線不要！

従来の調光システムに必要不可欠な信号線(照度を変更する信号を送るためのケーブル)が一切不要！
既設の電力線(ケーブル)に繋ぐだけで照明を調光するこでができます。
既設の電力線を使用するため導入コストを安価に抑えることができ、導入後のメンテナンスも容易です。
また、1800Wまで一括制御が可能(24W照明の場合75本まで)なので、広いスペースの照度管理も簡単に行えます。

省エネがしながら防犯対策も

防犯対策で夜間点灯されている企業が増えていますが、弊社ライトコントローラを使えば 照度を必要最低限に抑えた防犯対策を行うことができ、夜間の消費電力量及び電気料金を 節電、節約できます。
更に消費電力を1W未満に落してもフリッカー現象を発生させることなく 照明を点灯させることが可能なため、店頭やショーウィンドウなどに使用すれば、 商品や店舗の宣伝効果を損なう事無く防犯対策(カメラに顔が映る照度)ができます。

タイマー機能で自動制御

タイマー機能を使えば時間帯に合わせて照度を自動調整することができます。
ユーザーのニーズに合った利用方法をご提案致します。

各種センサー増設でバージョンアップ（オプション機能／開発中）

人感センサー、照度センサーなど各種センサーを増設するこができます。
ユーザーのニーズに合った利用方法をご提案致します。

		234	235	236	237	238	239	240	241	242	243
使用環境（make入力項目）		屋内照明	屋内照明	屋内照明	屋内照明		屋内照明	屋内照明	屋内照明	屋内照明	屋内照明
器具種別（make入力項目）		ｻｰｸﾙ蛍光灯	ｻｰｸﾙ蛍光灯	ｻｰｸﾙ蛍光灯	ｻｰｸﾙ蛍光灯		ｻｰｸﾙ蛍光灯	ｻｰｸﾙ蛍光灯	ｻｰｸﾙ蛍光灯	ｻｰｸﾙ蛍光灯	サイン灯
ランプ種別（make入力項目）		丸型蛍光灯	丸型蛍光灯	丸型蛍光灯	丸型蛍光灯		丸型蛍光灯	丸型蛍光灯	丸型蛍光灯	丸型蛍光灯	直管蛍光灯
管球（make入力項目）		丸型蛍光灯20形	丸型蛍光灯20形	丸型蛍光灯30形	丸型蛍光灯20形		丸型蛍光灯32形+40形	丸型蛍光灯32形+40形	丸型蛍光灯32形+40形	丸型蛍光灯32形+40形	FL40/FLR40
		LED	LED	LED	LED	LED灯具	LED	LED	LED	LED	LED
種類		ｻｰｸﾙ蛍光灯	ｻｰｸﾙ蛍光灯	ｻｰｸﾙ蛍光灯	ｻｰｸﾙ蛍光灯	ｻｰｸﾙ蛍光灯	丸型蛍光灯	丸型蛍光灯	丸型蛍光灯	丸型蛍光灯	ブロックモジュール
製品		ｻｰｸﾙﾓｼﾞｭｰﾙｼﾘｰｽﾞ	ｻｰｸﾙﾓｼﾞｭｰﾙｼﾘｰｽﾞ	ｻｰｸﾙﾓｼﾞｭｰﾙｼﾘｰｽﾞ	ｻｰｸﾙﾓｼﾞｭｰﾙｼﾘｰｽﾞ	ｻｰｸﾙﾓｼﾞｭｰﾙｼﾘｰｽﾞ	DANRANｼﾘｰｽﾞ	DANRANｼﾘｰｽﾞ	DANRANｼﾘｰｽﾞ	DANRANｼﾘｰｽﾞ	BLOCK
型番号		Circle 8W-5000K	Circle 8W-3000K	Circle 12W-5000K	Circle 12W-3000K	ｼｰﾘﾝｸﾞ灯具	Danran43-8	Danran-55-10	Danran-50-調光調色	Danran-60-調光調色	BLOCK
代替照明器具		丸型蛍光灯	丸型蛍光灯	丸型蛍光灯	丸型蛍光灯	丸型蛍光灯	丸型蛍光灯	丸型蛍光灯	丸型蛍光灯	丸型蛍光灯	直管蛍光灯
電源		電源一体型	電源一体型	電源一体型	電源一体型		電源一体型	電源一体型	電源一体型	電源一体型	内蔵・直結
写真他						 既存のサークル型蛍光灯が・・・					
電圧	V	100V専用	100V専用	100V専用	100V専用		100V/200V兼用	100V/200V兼用	100V/200V兼用	100V/200V兼用	100V専用
消費電力	±10%	8W	8W	12W	12W		43W	55W	50W	60W	0.85W
寿命		50,000 h	50,000 h	50,000 h	50,000 h		40,000h	40,000h	40,000h	40,000h	40,000h
全光束	±10%	805lm	650lm	1,150	1,000		3,500	4,300	4,100	5,100	5,100
色温度		5000K	3000K	5000K	5000K		5000K	5000K	3000～6000K	3000～6000K	2700/6000/8000
光源色（make入力項目）		昼白色	電球色	昼白色	昼白色		昼白色	昼白色	昼白色	昼白色	電球色/昼光色
その他						330Φ・台座白/黒					IP67、最大連結250個
保証期間	年	3	3	3	3	3	3	3	3	3	3

		244	245	246	247	248	249	250	251	252
使用環境（make入力項目）										
器具種別（make入力項目）										
ランプ種別（make入力項目）										
管球（make入力項目）										
		LED	LED	LED	LED	LED	LED	LED	LED	LED
種類		棚照明	棚照明	棚照明	棚照明	棚照明	棚照明	棚照明	棚照明	棚照明
製品		TANABARシリーズ	TANABARシリーズ	TANABARシリーズ	TANABARシリーズ	TANABARシリーズ	TANABARシリーズ	TANABARシリーズ	TANABARシリーズ	TANABARシリーズ
型番号		TANABARslim-563	TANABARslim-863	TANABARslim-1163	TANABAR SW-563	TANABAR SW-863	TANABAR SW-1163	TANABAR-Ⅱ548	TANABAR-Ⅱ848	TANABAR-Ⅱ1148
代替照明器具		直管蛍光灯	直管蛍光灯	直管蛍光灯	直管蛍光灯	直管蛍光灯	直管蛍光灯	直管蛍光灯	直管蛍光灯	直管蛍光灯
電源		電源別置（ｾｯﾄではありません）	電源別置（ｾｯﾄではありません）	電源別置（ｾｯﾄではありません）	電源別置（ｾｯﾄではありません）	電源別置（ｾｯﾄではありません）	電源別置（ｾｯﾄではありません）	電源別置（ｾｯﾄではありません）	電源別置（ｾｯﾄではありません）	電源別置（ｾｯﾄではありません）
写真他									
電圧	V	DC12V	DC12V	DC12V	DC12V	DC12V	DC12V	DC12V	DC12V	DC12V
消費電力	±10%	6.6W	10.2W	13.8W	6.6W	10.2W	13.8W	6.0W	9.6W	13.2W
寿命		40,000h	40,000h	40,000h	40,000h	40,000h	40,000h	40,000h	40,000h	40,000h
全光束	±10%									
色温度		6000/8000K	6000/8000K	6000/8000K	6000/8000K	6000/8000K	6000/8000K	6000/8000K	6000/8000K	6000/8000K
光源色（make入力項目）		昼光色	昼光色	昼光色	昼光色	昼光色	昼光色	昼光色	昼光色	昼光色
その他		15.0mm×高さ10.0mm	15.0mm×高さ10.0mm	15.0mm×高さ10.0mm	slimと同サイズ　IP65	slimと同サイズ　IP65	slimと同サイズ　IP65	左右30度回転	左右30度回転	左右30度回転
保証期間	年	2	2	2	2	2	2	2	2	2

		253	254	255	256	257	258	259	260	261	262	263	264
使用環境（make入力項目）					屋内照明	屋内照明	屋内照明	屋内照明	屋内照明	屋内照明	屋内照明	屋内照明	屋内照明
器具種別（make入力項目）					ﾀﾞｳﾝﾗｲﾄ	ﾀﾞｳﾝﾗｲﾄ	ﾀﾞｳﾝﾗｲﾄ	ﾀﾞｳﾝﾗｲﾄ	ﾀﾞｳﾝﾗｲﾄ	ﾀﾞｳﾝﾗｲﾄ	ﾀﾞｳﾝﾗｲﾄ	ﾀﾞｳﾝﾗｲﾄ	ﾀﾞｳﾝﾗｲﾄ
ランプ種別（make入力項目）					コンパクト蛍光灯	コンパクト蛍光灯	コンパクト蛍光灯	コンパクト蛍光灯	コンパクト蛍光灯	コンパクト蛍光灯	コンパクト蛍光灯	コンパクト蛍光灯	コンパクト蛍光灯
管球（make入力項目）					FDL27/FHT24	FDL27/FHT24/FHT32	FHT32/FHT42	FHT32×2	FHT32×2	FHT32×2/FHT42×2/FHT42×3	FHT42×3	FHT42×3/FHT57×3	FHT42×3/FHT57×3
		LED	LED	LED	LED	LED	LED	LED	LED	LED	LED	LED	LED
種類		棚照明	棚照明	棚照明	ﾀﾞｳﾝﾗｲﾄ	ﾀﾞｳﾝﾗｲﾄ	ﾀﾞｳﾝﾗｲﾄ	ﾀﾞｳﾝﾗｲﾄ	ﾀﾞｳﾝﾗｲﾄ	ﾀﾞｳﾝﾗｲﾄ	ﾀﾞｳﾝﾗｲﾄ	ﾀﾞｳﾝﾗｲﾄ	ﾀﾞｳﾝﾗｲﾄ
製品		TANABARシリーズ	TANABARシリーズ	TANABARシリーズ	JANシリーズ	JANシリーズ	JANシリーズ	JANシリーズ	JANシリーズ	JANシリーズ	JANシリーズ	JANシリーズ	JANシリーズ
型番号		TANABAR-Ⅲ-563	TANABAR-Ⅲ-850	TANABAR-Ⅲ-1143	JAN-150-12	JAN-150-15	JAN-150-18	JAN-200-30	JAN-200-38	JAN-200-48	JAN-250-48	JAN-250-60	JAN-250-90
代替照明器具		直管蛍光灯	直管蛍光灯	直管蛍光灯	コンパクト蛍光灯	コンパクト蛍光灯	コンパクト蛍光灯	コンパクト蛍光灯	コンパクト蛍光灯	コンパクト蛍光灯	コンパクト蛍光灯	コンパクト蛍光灯	コンパクト蛍光灯
電源		電源別置（ｾｯﾄではありません）	電源別置（ｾｯﾄではありません）	電源別置（ｾｯﾄではありません）	電源一体型	電源一体型	電源一体型	電源一体型	電源一体型	電源一体型	電源一体型	電源一体型	電源一体型
写真他													
電圧	V	DC12V	DC12V	DC12V	100V/200V兼用	100V/200V兼用	100V/200V兼用	100V/200V兼用	100V/200V兼用	100V/200V兼用	100V/200V兼用	100V/200V兼用	100V/200V兼用
消費電力	±10%	6.6W	10.5W	14.4W	12W	15W	18W	30W	38W	48W	48W	60W	90W
寿命		40,000h	40,000h	40,000h	40,000 h	40,000 h	40,000 h	40,000 h	40,000 h	40,000 h	40,000 h	40,000 h	40,000 h
全光束	±10%				1,290	1,640	1,920	2,890	3,340	4,980	4,660	5,480	8,400
色温度		6000/8000K	6000/8000K	6000/8000K	5000K	5000K	5000K	5000K	5000K	5000K	5000K	5000K	5000K
光源色（make入力項目）		昼光色	昼光色	昼光色	昼白色	昼白色	昼白色	昼白色	昼白色	昼白色	昼白色	昼白色	昼白色
その他		光粒が見えない・IP65ｵﾌﾟｼｮﾝ	光粒が見えない・IP65ｵﾌﾟｼｮﾝ	光粒が見えない・IP65ｵﾌﾟｼｮﾝ	150Φ	150Φ	150Φ	200Φ	200Φ	200Φ	250Φ	250Φ	250Φ
保証期間	年	2	2	2	3	3	3	3	3	3	3	3	3

		265	266	267	268	269	270	271	272	273	274
使用環境（make入力項目）		屋内照明	屋内照明	屋内照明	屋内照明	屋内照明	屋内照明	屋内照明	屋内照明	屋内照明	屋内照明
器具種別（make入力項目）		一般電球	一般電球	一般電球	一般電球	一般電球	一般電球	一般電球	一般電球	一般電球	一般電球
ランプ種別（make入力項目）		ﾐﾆｸﾘﾌﾟﾄﾝ球	ﾐﾆｸﾘﾌﾟﾄﾝ球	ﾐﾆｸﾘﾌﾟﾄﾝ球	ﾐﾆｸﾘﾌﾟﾄﾝ球						
管球（make入力項目）		40W	40W	40W	40W						
		LED	LED	LED	LED	LED	LED	LED	LED	LED	LED
種類		電球	電球	電球	電球	電球	電球	電球	電球	電球	電球
製品		LINDAシリーズ	LINDAシリーズ	LINDAシリーズ	LINDAシリーズ	LINDAシリーズ	LINDAシリーズ	LINDAシリーズ	LINDAシリーズ	LINDAシリーズ	LINDAシリーズ
型番号		LINDA-17-5	LINDA-17-C5	LINDA-mini-17-5	LINDA-mini-17-C5	LINDA-R17-4.5	LINDA-R17-C4.5	LINDA-26-7	LINDA-26-C7	LINDA-26-9	LINDA-26-C9
代替照明器具		ﾐﾆｸﾘﾌﾟﾄﾝE17	ﾐﾆｸﾘﾌﾟﾄﾝE17	ﾐﾆｸﾘﾌﾟﾄﾝE17	ﾐﾆｸﾘﾌﾟﾄﾝE17	ﾚﾌﾀｲﾌﾟE17	ﾚﾌﾀｲﾌﾟE17	一般電球E26	一般電球E26	一般電球E26	一般電球E26
電源		電源内蔵	電源内蔵・調光	電源内蔵	電源内蔵・調光	電源内蔵	電源内蔵・調光	電源内蔵	電源内蔵・調光	電源内蔵	電源内蔵・調光
写真他											
電圧	V	100	100	100	100	100	100	100	100	100	100
消費電力	±10%	5W	5W	5W	5 W	5 W	5 W	7 W	7 W	9 W	9 W
寿命	h	25,000	25,000	25,000	25,000	25,000	25,000	25,000	25,000	25,000	25,000
全光束	±10%	430/460lm	390/420lm	450/485lm	450/485lm	360/400lm	330/360lm	520/550lm	510/485lm	810/850lm	760/800lm
色温度		2700K/6000K	2700K/6000K	2700K/6000K	2700K/6000K	2700K/6000K	2700K/6000K	2700/6000K	2700/6000K	2700/6000K	2700/6000K
光源色（make入力項目）		電球色/昼光色	電球色/昼光色	電球色/昼光色	電球色/昼光色	電球色/昼光色	電球色/昼光色	電球色/昼光色	電球色/昼光色	電球色/昼光色	電球色/昼光色
その他		配光角230°　Ra80	配光角230°　Ra80	配光角180°Φ36.5ﾐﾆﾀｲﾌﾟ Ra80	配光角180°Φ36.5ﾐﾆﾀｲﾌﾟ Ra80	配光角度120°Φ50　Ra80	配光角度120°Φ50　Ra80	配光角度270°Φ58.5 Ra80	配光角度270°Φ58.5 Ra80	配光角度180°Φ63　Ra80	配光角度180°Φ63　Ra80
保証期間	年	2	2	2	2	2	2	2	2	2	2

		275	276	277	278	279	280	281	282	283	284	285
使用環境（make入力項目）		屋内照明	屋内照明	屋内照明	屋内照明	屋内照明	屋内照明	屋内照明	屋内照明	屋内照明	屋内照明	屋内照明
器具種別（make入力項目）		一般電球	一般電球	一般電球	一般電球	一般電球	一般電球	一般電球	一般電球	一般電球	一般電球	一般電球
ランプ種別（make入力項目）												
管球（make入力項目）												
		LED	LED	LED	LED	LED	LED	LED	LED	LED	LED	LED
種類		電球	電球	電球	電球	電球	電球	電球	電球	電球	電球	電球
製品		LINDAシリーズ	LINDAシリーズ	LINDAシリーズ	LINDAシリーズ	LINDAシリーズ	LINDAシリーズ	LINDAシリーズ	LINDAシリーズ	LINDAシリーズ	LINDAシリーズ	LINDAシリーズ
型番号		LINDA-26-12	LINDA-26-C12	LINDA-26-14	LINDA-26-C14	LINDA-R26-9.5	LINDA-R26-C9.5	LINDA-ball-26-9	LINDA-ball-26-C9	LINDA-PAR38-26-16	LINDA-PAR38-26-16	LINDA-16-IP65
代替照明器具		一般電球E26	一般電球E26	一般電球E26	一般電球E26	レフ型E26	レフ型E26	ボール型電球	ボール型電球	ビーム球E26	ビーム球E26	屋外使用可
電源		電源内蔵	電源内蔵・調光	電源内蔵	電源内蔵・調光	電源内蔵	電源内蔵・調光	電源内蔵	電源内蔵・調光	電源内蔵	電源内蔵	電源内蔵
写真他												
電圧	V	100V/200V兼用	100V/200V兼用	100V/200V兼用	100V/200V兼用	100	100	100	100	100V/200V兼用	100V/200V兼用	100V/200V兼用
消費電力	±10%	12W	12W	14W	14W	9W	9W	9W	9W	16W	16W	16W
寿命	h	25,000	25,000	25,000	25,000	25,000	25,000	25,000	25,000	40,000	40,000	40,000
全光束	±10%	1050/1150lm	950/1040lm	1250/1400lm	1150/1288lm	810/850lm	760/800lm	900	900	1200/1300lm	1080/1170lm	1200/1300lm
色温度		2700/6000K	2700/6000K	2700/6000K	2700/6000K	2700/6000K	2700/6000K	2700/6000K	2700/6000K	2700/6000K	2700/6000K	2700/6000K
光源色（make入力項目）		電球色/昼光色	電球色/昼光色	電球色/昼光色	電球色/昼光色	電球色/昼光色	電球色/昼光色	電球色/昼光色	電球色/昼光色	電球色/昼光色	電球色/昼光色	電球色/昼光色
その他		配光角度180°Φ63　Ra80	配光角度180°Φ63　Ra80	配光角度180°Φ63　Ra80	配光角度180°Φ63　Ra80	配光角度120°Φ78	配光角度120°Φ78	配光角度300	配光角度300	配光角30°/60°(標準30°）Ra80	配光角30°/60°(標準30°）Ra80	IP65
保証期間	年	2	2	2	2	2	2	2	2	2	2	2

		286	287	288	289	290	291	292	293	294
使用環境（make入力項目）		屋内照明	屋内照明	屋内照明	屋内照明	屋内照明	屋内照明	屋内照明	屋内照明	屋内照明
器具種別（make入力項目）		一般電球	一般電球	一般電球	一般電球	一般電球	一般電球	一般電球	一般電球	一般電球
ランプ種別（make入力項目）										
管球（make入力項目）					***					
		LED	LED	LED	LED	LED	LED	LED	LED	LED
種類		電球	電球	電球	電球	電球	電球	電球	電球	電球
製品		LINDAシリーズ	LINDAシリーズ	LINDAシリーズ	LINDAシリーズ	LINDAシリーズ	LINDAシリーズ	LINDAシリーズ	LINDAシリーズ	LINDAシリーズ
型番号		LINDA-C16-IP65	LINDA-25-IP65	LINDA-39-45-IP65	LINDA-11-6	LINDA-11-C6	LINDA-Clear-11-6	LINDA-Clear-11-C6	LINDA-Clear-11-5	LINDA-Clear-11-C5
代替照明器具		屋外使用可	屋外使用可	屋外使用可	ハロゲンタイプ	ハロゲンタイプ	ハロゲンタイプ	ハロゲンタイプ	ハロゲンタイプ	ハロゲンタイプ
電源		電源内蔵・調光	電源内蔵	電源内蔵	電源内蔵	電源内蔵・調光	電源内蔵	電源内蔵・調光	電源内蔵	電源内蔵・調光
写真他										
電圧	V	100V/200V兼用	100V/200V兼用	100V/200V兼用	100	100	100	100	100	100
消費電力	±10%	16W	25W	45W	6W	6W	6W	6W	5W	5W
寿命	h	40,000	40,000	40,000	25,000	25,000	25,000	25,000	25,000	25,000
全光束	±10%	1080/1170lm	1200/1300lm	1080/1170lm	520	500	540	520		
色温度		2700/6000K	2700/6000K	2700/6000K	2700/6000K	2700/6000K	2700/6000K	2700/6000K	2300K/6000K	2300K/6000K
光源色（make入力項目）		電球色/昼光色	電球色/昼光色	電球色/昼光色	電球色/昼光色	電球色/昼光色	電球色/昼光色	電球色/昼光色	電球色/昼光色	電球色/昼光色
その他		IP65	IP65	E39/IP65	配光角30°	配光角30°	配光角30°	配光角30°	配光角30°	配光角30°
保証期間	年	2	2	2	2	2	2	2	2	2

		295	296	297	298
使用環境（make入力項目）		屋内照明	屋内照明	屋内照明	屋内照明
器具種別（make入力項目）		一般電球	一般電球	一般電球	一般電球
ランプ種別（make入力項目）					
管球（make入力項目）					
		LED	LED	LED	LED
種類		電球	電球	電球	電球
製品		LINDAシリーズ	LINDAシリーズ	LINDAシリーズ	LINDAシリーズ
型番号		LINDA-S-11-7	LINDA-S-11-C7	LINDA-candle-17-5	LINDA-candle-17-C5
代替照明器具		ハロゲンタイプ	ハロゲンタイプ	シャンデリアタイプ	シャンデリアタイプ
電源		電源内蔵	電源内蔵・調光	電源内蔵	電源内蔵・調光
写真他					
電圧	V	100	100	100	100
消費電力	±10%	7W	7W	5W	5W
寿命	h	25,000	25,000	25,000	25,000
全光束	±10%	620	590	340	320
色温度		2700/6000K	2700/6000K	2700/6000K	2700/6000K
光源色（make入力項目）		電球色/昼光色	電球色/昼光色	電球色/昼光色	電球色/昼光色
その他		配光角30°	配光角30°	E12/E14/E17/E26　作成できます	E12/E14/E17/E26　作成できます
保証期間	年	2	2	2	2

プライム・スターのLINDAシリーズ電球には信越化学工業のポリマーがインサイドされています。
①基盤全体の温度を下げる効果
②振動が発生する場所などの配線やハンダの欠落による欠線を防止する効果を目的としています。

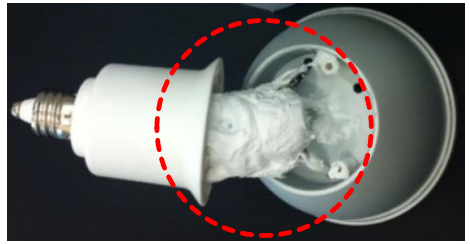

プライム・スターのLINDA2300Kハロゲン LEDは裏側も光が広がる新設計。
色合いも本物のハロゲンとほぼ同等です。

		299	300	301	302	303	304	305	306	307
使用環境（make入力項目）		屋内照明	屋内照明	屋内照明	屋内照明	屋内照明	屋内照明	屋内照明	屋内照明	屋内照明
器具種別（make入力項目）										
ランプ種別（make入力項目）										
管球（make入力項目）										
		LED	LED	LED	LED	LED	LED	LED	LED	LED
種類		防爆仕様	防爆仕様	防爆仕様	防爆仕様	防爆仕様	防爆仕様	防爆仕様	防爆仕様	防爆仕様
製品		EXN22-AFBDS	EXN22-AFBDF	EXN22-AFBDF	EXN60-AFBDS	EXN60-AFBDF	EXN60-AFBDF	EXN80-AFBDS	EXN280-AFBDF	EXN80-AFBDF
型番号		EXN22-AFBDS	EXN22-AFBDF	EXN22-AFBDF	EXN60-AFBDS	EXN60-AFBDF	EXN60-AFBDF	EXN80-AFBDS	EXN280-AFBDF	EXN80-AFBDF
代替照明器具										
電源		内臓一体型	内臓一体型	内臓一体型	内臓一体型	内臓一体型	内臓一体型	内臓一体型	内臓一体型	内臓一体型
写真他										
電圧	V	100V/200V兼用	100V/200V兼用	100V/200V兼用	100V/200V兼用	100V/200V兼用	100V/200V兼用	100V/200V兼用	100V/200V兼用	100V/200V兼用
消費電力	±10%	22	22	22	60	60	60	80	80	80
寿命		50,000 h	50,000 h	50,000 h	50,000 h	50,000 h	50,000 h	50,000 h	50,000 h	50,000 h
全光束	±10%	1,350	1,350	1,350	4,000	4,000	4,000	5,500	5,500	5,500
照度lx	6M	NA	NA	NA	44	44	44	63	63	63
色温度		5700K/5000K	5700K/5000K	5700K/5000K	5000K	5700K/5000K	5700K/5000K	5000K	5000K	5000K
光源色（make入力項目）		昼光色/昼白色	昼光色/昼白色	昼光色/昼白色	昼白色	昼光色/昼白色	昼光色/昼白色	昼白色	昼白色	昼白色
その他		ケーブルグランド付き	ケーブルグランド付き	ケーブルグランド付き	ケーブルグランド付き	ケーブルグランド付き	ケーブルグランド付き	ケーブルグランド付き	ケーブルグランド付き	ケーブルグランド付き
保証期間	年	3	3	3	3	3	3	3	3	3

会社概要

プライム・スター株式会社

英文表記	Prime Star Co,Ltd
代表取締役	下田　知代
所在地	東京都港区赤坂5丁目5番9号赤坂スバルビル7階 （1階ショールーム） 03-6869-6606 /03-6869-6607
事業内容	CO2排出量削減に寄与する事業
資本金	6500万円
設立	平成15年
取引銀行	みずほ銀行　三井住友銀行　三菱東京UFJ銀行

9000種類のLED取扱い

全国5箇所のショールーム完備

PRIME STAR
プライム・スター株式会社

主な事業の内容

1. LED 照明器具を含む一般照明器具の製造、デザイン、設計、販売及び輸出入
2. 照明デザインに関する企画、設計、製作、施工、監理及びコンサルティング業務
3. CO2排出権取引に関わる業務
3. ECO事業に関わるファンド組成・管理・運営業務

その他 ： 一般社団法人日本ＣＯ2濃度マップ普及協会正会員、 一般社団法人フォレストック協会認定プロバイダー、日本CCFL照明普及推進協議会正会員

プライム・スター株式会社は、次世代蛍光灯CCFLや直管型LED照明の販売を中心として、他にも省エネ製品を 多数取りそろえています。
電気代の節約手法や数多くあるLED照明の商品比較などコンサルティングを得意とし、UR都市再生機構、大手流通企業への実績があります。
太陽光パネル、メガソーラー、エミッション・トレーディングやCO2吸収権に絡む“コーズ・マーケティング”、企業の設備投資負担を軽減 する手段として「スマート定額プラン」や「ECOファンド」の立ち上げ等、多岐にわたり、企業支援を行ってまいります。